

DOCUMENTAZIONE DISEGNO DI RELAZIONI

06FASCICOLI - Disegno E/R
Fascicoli

SET - FASCICOLI

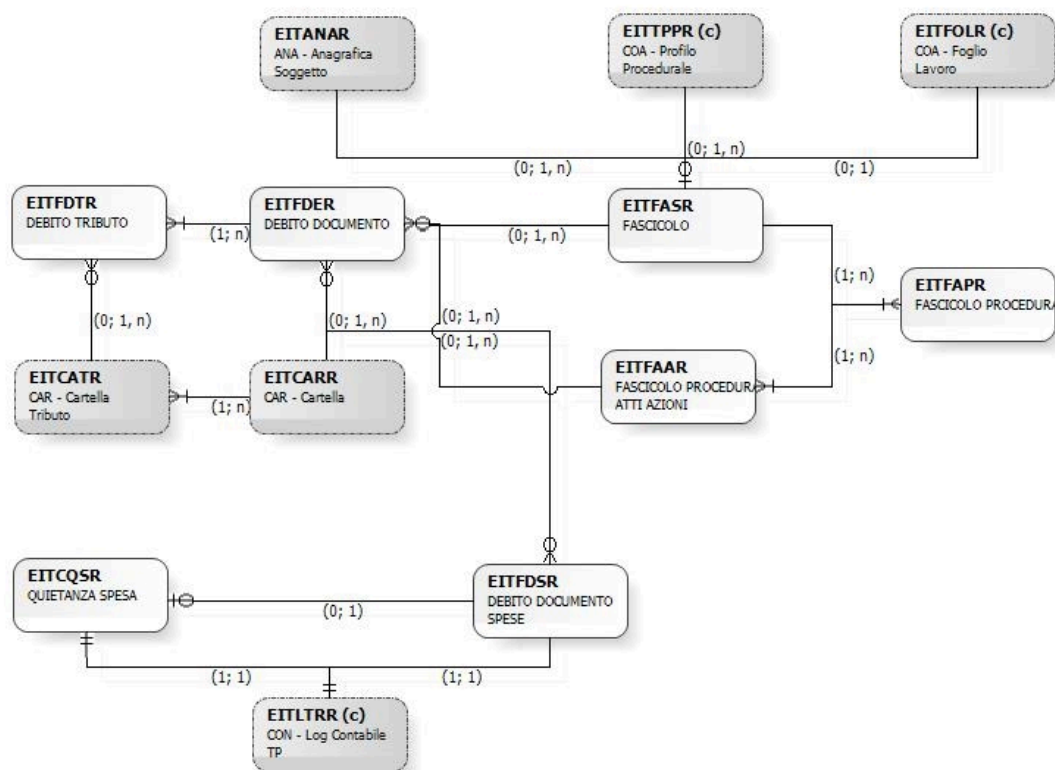

EITANAR

ANA - Anagrafica Soggetto

Tabelle descritte nel disegno E/R ANAGRAFICA

EITCARR

CAR - Cartella

Tabella descritta nel disegno E/R CARTELLE

EITCATR

CAR - Cartella Tributo

Tabella descritta nel disegno E/R CARTELLE

EITCQSR

QUIETANZA SPESA

Campo	Descrizione	TipoData	Interi	Decimali
CCOS	CODICE CONCESSIONARIO E' IL CODICE ASSEGNATO AL CONCESSIONARIO DALL'AMMINISTRAZIONE FINANZIARIA, CON IL QUALE E' RICONOSCIUTO ANCHE DALLA RAGIONERIA DELLO STATO	DECIMALE	3	0
CCOC	CODICE CONCESSIONE E' IL CODICE ASSEGNATO ALLA CONCESSIONE DALL'AMMINISTRAZIONE FINANZIARIA CON IL QUALE E' RICONOSCIUTO IN TUTTI I RAPPORTI CON GLI ENTI	DECIMALE	3	0
DCON	DATA CONTABILE E' LA DATA A CUI FA RIFERIMENTO LA RILEVAZIONE CONTABILE	DECIMALE	9	0
COPR	CODICE OPERATORE	ALFANUMERICO	8	0
NQUIOPR	NUMERO QUIETANZA OPERATORE E' IL NUMERO DI QUIETANZA DELL' OPERATORE.	DECIMALE	7	0
CFIS	CODICE FISCALE CODICE FISCALE DEL CONTRIBUENTE. PER LE PERSONE NON FISICHE E IL PRIMO CODICE PARTITA IVA ASSEGNATO.	ALFANUMERICO	16	0
CAREPRC	CODICE AREA PROCEDURALE E' IL CODICE CHE IDENTIFICA L'AREA PROCEDURALE.	DECIMALE	3	0
DANNFAS	ANNO FASCICOLO E' L'ANNO DI EMISSIONE DEL FASCICOLO	DECIMALE	5	0
NFAS	NUMERO FASCICOLO E' IL NUMERO DEL FASCICOLO PROCEDURALE	DECIMALE	9	0
CPRC	CODICE PROCEDURA E' IL CODICE DELLA PROCEDURA DA INTRAPRENDERE.	DECIMALE	3	0
NPRG	NUMERO PROGRESSIVO 3 E' IL NUMERO PROGRESSIVO DELL'INFORMAZIONE.	DECIMALE	3	0
CATTAZI	CODICE ATTO AZIONE E' IL CODICE IDENTIFICATIVO DELL'ATTO O DELL'AZIONE	DECIMALE	3	0
NATT	NUMERO ATTO E' IL NUMERO DELL'ATTO	DECIMALE	7	0
CTIPARC	CODICE TIPO ARCHIVIO E' IL CODICE DELL'ARCHIVIO IN CUI SI TROVA L'INFORMAZIONE DI DETTAGLIO. PUO' ASSUMERE I VALORI: BLANK - NON HA DETTAGLI SU ALTRI ARCHIVI CQQ - QUIETANZA PDI - PROVVEDIMENTO DI SGRAVIO CAH - QUIETANZE ANTE RIFORMA CEH - QUIETANZA ENTRATE PATRIMONIALI VER - VERSAMENTI DIRETTI ICI - ICI QCA - QUADRO DI CASSA CRR - CARTELLE ANTE RIFORMA CAR - CARTELLE RIFORMA	ALFANUMERICO	3	0
KARC	CHIAVE ARCHIVIO CONTIENE LA CHIAVE DELL'ARCHIVIO IDENTIFICATO DAL CODICE_TIPO_ARCHIVIO.	ALFANUMERICO	40	0
CSPE	CODICE SPESA E' IL CODICE DELLA SPESA.	DECIMALE	3	0
CTERINS	LOG INSERIMENTO TERMINALE	ALFANUMERICO	8	0
COPRINS	LOG INSERIMENTO OPERATORE	ALFANUMERICO	8	0
DDATINS	LOG INSERIMENTO DATA (SSAAMMGG)	DATA	9	0
OORAINS	LOG INSERIMENTO ORA (HHMMSS)	ORA	7	0
CTERAGG	LOG AGGIORNAMENTO TERMINALE	ALFANUMERICO	8	0
COPRAGG	LOG AGGIORNAMENTO OPERATORE	ALFANUMERICO	8	0
DDATAGG	LOG AGGIORNAMENTO DATA (SSAAMMGG)	DATA	9	0
OORAAGG	LOG AGGIORNAMENTO ORA (HHMMSS)	ORA	7	0
SINDMON	INDICATORE TIPO MONETA INDICA LA MONETA CON CUI E' RAPPRESENTATO L'IMPORTO. ASSUME I VALORI : ITL - LIRE EUR - EURO	ALFANUMERICO	3	0
STIPSPE	INDICATORE TIPO SPESA INDICA LA TIPOLOGIA DI SPESA. PUO' ASSUMERE I VALORI : T - TABELLARE P - PIE' DI LISTA	ALFANUMERICO	1	0
ISPEINC	TOTALE SPESE INC E' L'IMPORTO INCASSATO DELLE SPESE DELL'ATTO.	DECIMALE	15	2

Campo	Descrizione	TipoDato	Interi	Decimali
ISPEABB	TOTALE SPESE ABB E' L'IMPORTO ABBUONATO DELLE SPESE DELL'ATTO.	DECIMALE	15	2
SANN	INDICATORE DI ANNullo INDICA CHE L'INFORMAZIONE E STATA ANNULLATA. PUO' ASSUMERE I VALORI: 1 ANNullo 2 STORNO	ALFANUMERICO	1	0

Indice	Primary	Colonne
EITCQS1	SI	CCOS ASC CCOC ASC DCON ASC COPR ASC NQUIOPR ASC CFIS ASC CAREPRC ASC DANNFAS ASC NFAS ASC CPRC ASC NPRG ASC CATTAZI ASC NATT ASC CTIPARC ASC KARC ASC CSPE ASC
EITCQS2	NO	CCOS ASC CCOC ASC CTIPARC ASC KARC ASC DCON ASC COPR ASC NQUIOPR ASC CFIS ASC CAREPRC ASC DANNFAS ASC NFAS ASC CPRC ASC NPRG ASC CATTAZI ASC NATT ASC CSPE ASC

EITFAAR

FASCICOLO PROCEDURA ATTI AZIONI

Campo	Descrizione	TipoData	Interi	Decimali
CCOS	CODICE CONCESSIONARIO E' IL CODICE ASSEGNATO AL CONCESSIONARIO DALL'AMMINISTRAZIONE FINANZIARIA, CON IL QUALE E' RICONOSCIUTO ANCHE DALLA RAGIONERIA DELLO STATO	DECIMALE	3	0
CCOC	CODICE CONCESSIONE E' IL CODICE ASSEGNATO ALLA CONCESSIONE DALL'AMMINISTRAZIONE FINANZIARIA CON IL QUALE E' RICONOSCIUTO IN TUTTI I RAPPORTI CON GLI ENTI	DECIMALE	3	0
CFIS	CODICE FISCALE CODICE FISCALE DEL CONTRIBUENTE. PER LE PERSONE NON FISICHE E IL PRIMO CODICE PARTITA IVA ASSEGNATO.	ALFANUMERICO	16	0
CAREPRC	CODICE AREA PROCEDURALE E' IL CODICE CHE IDENTIFICA L'AREA PROCEDURALE.	DECIMALE	3	0
DANFAS	ANNO FASCICOLO E' L'ANNO DI EMISSIONE DEL FASCICOLO	DECIMALE	5	0
NFAS	NUMERO FASCICOLO E' IL NUMERO DEL FASCICOLO PROCEDURALE	DECIMALE	9	0
CPRC	CODICE PROCEDURA E' IL CODICE DELLA PROCEDURA DA INTRAPRENDERE.	DECIMALE	3	0
NPRG	NUMERO PROGRESSIVO 3 E' IL NUMERO PROGRESSIVO DELL'INFORMAZIONE.	DECIMALE	3	0
CATTAZI	CODICE ATTO AZIONE E' IL CODICE IDENTIFICATIVO DELL'ATTO O DELL'AZIONE	DECIMALE	3	0
NATT	NUMERO ATTO E' IL NUMERO DELL'ATTO	DECIMALE	7	0
CTERINS	LOG INSERIMENTO TERMINALE	ALFANUMERICO	8	0
COPRINS	LOG INSERIMENTO OPERATORE	ALFANUMERICO	8	0
DDATINS	LOG INSERIMENTO DATA (SSAAMMGG)	DATA	9	0
OORAINS	LOG INSERIMENTO ORA (HHMMSS)	ORA	7	0
CTERAGG	LOG AGGIORNAMENTO TERMINALE	ALFANUMERICO	8	0
COPRAGG	LOG AGGIORNAMENTO OPERATORE	ALFANUMERICO	8	0
DDATAGG	LOG AGGIORNAMENTO DATA (SSAAMMGG)	DATA	9	0
OORAAGG	LOG AGGIORNAMENTO ORA (HHMMSS)	ORA	7	0
SINDMON	INDICATORE TIPO MONETA INDICA LA MONETA CON CUI E' RAPPRESENTATO L'IMPORTO. ASSUME I VALORI : ITL - LIRE EUR - EURO	ALFANUMERICO	3	0
SDEBRIC	INDICATORE DEBITO RICALCOLATO INDICA SE IL DEBITO E' STATO RICALCOLATO.	ALFANUMERICO	1	0
ITOTDEB	TOTALE DEBITO E' L'IMPORTO TOTALE DEL DEBITO.	DECIMALE	15	2
ITOTSOS	TOTALE SOSPESO E' L'IMPORTO SOSPESO TOTALE.	DECIMALE	15	2
ICAR	IMPORTO CARICO E' L'IMPORTO DEL CARICO	DECIMALE	15	2
ICARRES	IMPORTO CARICO RESIDUO E' IL RESIDUO DEL CARICO.	DECIMALE	15	2
IAGGCON	IMPORTO AGGIO CARICO CONTRIB E' L'IMPORTO TOTALE DELL'AGGIO PER IL TRIBUTO A CARICO DEL CONTRIBUENTE	DECIMALE	15	2
IAGCREC	IMPORTO AGGIO CAR CONTR DA REC E' L'IMPORTO DELL'AGGIO A CARICO CONTRIBUENTE DA RECUPERARE.	DECIMALE	15	2
IMORSCA	IMPORTO MORA SCADUTO IMPORTO DELLA MORA CALCOLATO SULL'IMPORTO SCADUTO DELL'ATTO.	DECIMALE	15	2
IMORREC	IMPORTO MORA DA REC E' L'IMPORTO DELLA MORA DA RECUPERARE.	DECIMALE	15	2
IATTAZI	IMPORTO ATTO AZIONE E' L'IMPORTO ACCERTATO PER QUELL'ATTO O AZIONE	DECIMALE	15	2
CSPE	CODICE SPESA E' IL CODICE DELLA SPESA.	DECIMALE	3	0

Campo	Descrizione	TipoDato	Interi	Decimali
STIPSPE	INDICATORE TIPO SPESA INDICA LA TIPOLOGIA DI SPESA. PUO' ASSUMERE I VALORI : T - TABELLARE P - PIE' DI LISTA	ALFANUMERICO	1	0
SCOMSPE	INDICATORE COMPLETAMENTO SPESA INDICA CHE L'IMPORTO DELLA SPESA DEVE ESSERE COMPRESIVO DI VALORI DESUNTI DA ALTRI CODICI SPESA (CANCELLAZIONI, REVOCHE) O DEL CALCOLO DI ALTRE SPESE (DEPOSITO)	ALFANUMERICO	1	0
ISPE	IMPORTO SPESE IMPORTO TOTALE DELLE SPESE PER L'ATTO.	DECIMALE	15	2
ISPEINC	TOTALE SPESE INC E' L'IMPORTO INCASSATO DELLE SPESE DELL'ATTO.	DECIMALE	15	2
ISPEABB	TOTALE SPESE ABB E' L'IMPORTO ABBUONATO DELLE SPESE DELL'ATTO.	DECIMALE	15	2
PMAG	PERCENTUALE MAGGIORAZIONE E' LA PERCENTUALE DI MAGGIORAZIONE.	DECIMALE	5	2
CCOCDLT	CODICE CONCESSIONE DELEGATA E' IL CODICE DELLA CONCESSIONE ALLA QUALE E STATA INVIATA LA DELEGA	DECIMALE	3	0
SORI	INDICATORE ORIGINE INDICA L'ORIGINE DEL MOVIMENTO. PUO' ASSUMERE I VALORI : 1 PROVENIENTE 2 TRASFERITO 3 ASSEGNATO	ALFANUMERICO	1	0
SSTA	INDICATORE STATO ATTO INDICA LO STATO DELL' ATTO/AZIONE. PUO' ASSUMERE I VALORI : 0 - IN ESSERE 1 - ATTO DI CHIUSURA 8 - ANNULLATO 9 - ATTO DI CHIUSURA ANNULLATO	ALFANUMERICO	1	0
DATTAZI	DATA ATTO AZIONE E' LA DATA DI INIZIO O DI RIFERIMENTO DELL'ATTO O DELL'AZIONE.	DECIMALE	9	0
DCHI	DATA CHIUSURA	DECIMALE	9	0
COPR	CODICE OPERATORE	ALFANUMERICO	8	0
DCRO	DATA CRONOLOGICO E' LA DATA IN CUI L'ATTO E STATO REDATTO ED ISCRITTO NEL REGISTRO CRONOLOGICO	DECIMALE	9	0
NCRO	NUMERO CRONOLOGICO E' IL NUMERO PROGRESSIVO DEL REGISTRO CRONOLOGICO AL QUALE E STATO ISCRITTO	DECIMALE	7	0
CESI	CODICE ESITO E' IL CODICE DELL'ESITO DELL'AZIONE PROMOSSA SULL'ATTO.	ALFANUMERICO	2	0
XNOT	DESCRIZIONE NOTE	ALFANUMERICO	40	0
CTIPDEP	CODICE TIPO DEPOSITO E' IL CODICE CHE IDENTIFICA LA TIPOLOGIA DI DEPOSITO AI FINI DELLA APPLICAZIONE DELLE SPESE DI PROCEDURA ESECUTIVA. PUO' ASSUMERE I VALORI: 1 - AUTOCARRI, AUTOTRENI AUTOARTICOLATI E SEMIRIMORCHI CON PORTATA FINO A 25 Q.LI 2 - AUTOCARRI, AUTOTRENI AUTOARTICOLATI E SEMIRIMORCHI CON PORTATA FINO A 35 Q.LI 3 - AUTOCARRI, AUTOTRENI AUTOARTICOLATI E SEMIRIMORCHI CON PORTATA OLTRE I 35 Q.LI 4 - RIMORCHI ED AUTOCARRI CON MOTRICI 5 - AUTOVEICOLI CON VALORE FINO A LIRE 5 MILIONI 6 - AUTOVEICOLI CON VALORE SUPERIORE A LIRE 5 MILIONI 7 - ALTRI BENI CON VALORE FINO A LIRE 5 MILIONI 8 - ALTRI BENI CON VALORE SUPERIORE A LIRE 5 MILIONI	DECIMALE	3	0
CTIPBEN	CODICE TIPO BENE E' IL CODICE DEL TIPO BENE SOGGETTO A PROCEDURA. PUO' ASSUMERE IL VALORE: 0 NESSUN BENE 1 AUTOVEICOLO 2 AEROMOBILE 3 NAVIGLIO	ALFANUMERICO	1	0
DINIDEP	DATA INIZIO DEPOSITO	DECIMALE	9	0
DFINDEP	DATA FINE DEPOSITO	DECIMALE	9	0
QGIODEP	QUANTITA GIORNI DEPOSITO E' IL NUMERO DI GIORNI DI DEPOSITO ALL'INTERNO DELLO STESSO TIPO DEPOSITO.	DECIMALE	5	0
DAVVAST	DATA AVVISO ASTA E' LA DATA DELL'AVVISO D'ASTA	DECIMALE	9	0

Campo	Descrizione	TipoDato	Interi	Decimali
NPRGNC	PROGRESSIVO INCANTO E' IL NUMERO PROGRESSIVO DELL'INCANTO	DECIMALE	1	0
IVALBEN	IMPORTO VALORE BENE E' L'IMPORTO DEL VALORE DEL BENE	DECIMALE	15	2
DDEPATT	DATA DEPOSITO ATTI E' LA DATA DI DEPOSITO DEGLI ATTI	DECIMALE	9	0
DEMIPRO	DATA EMISSIONE PROVVEDIMENTO E' LA DATA DI EMISSIONE DEL PROVVEDIMENTO	DECIMALE	9	0
DCOMPAR	DATA COMPARIZIONE E' LA DATA DI COMPARIZIONE	DECIMALE	9	0
DREGATT	DATA REGISTRAZIONE ATTI E' LA DATA IN CUI E' STATO REGISTRATO L'ATTO	DECIMALE	9	0
SREVATA	INDICATORE REVOCA ATTO AZIONE INDICA LO STATO DELLA REVOCA DELL'ATTO O DELL'AZIONE. PUO' ASSUMERE I VALORI: 0 ATTIVO 1 DA REVOCARE 2 REVOCATO	ALFANUMERICO	1	0
DREV	DATA REVOCA E' LA DATA DI REVOCA DELL'INFORMATIVO, DELL'ATTO O DELL'AZIONE	DECIMALE	9	0
STIPCEP	INDICATORE TIPO CERTIFICAZIONE INDICA IL TIPO DI CERTIFICAZIONE. PUO' ASSUMERE I VALORI: 0 NESSUNA 1 IPOTECARIA 2 CATASTALE 3 STIMA	ALFANUMERICO	1	0
DNOT	DATA NOTIFICA E' LA DATA DI NOTIFICA DELL'ATTO	DECIMALE	9	0
STIPSOG	INDICATORE TIPO SOGGETTO INDICA IL TIPO DI SOGGETTO. PUO' ASSUMERE I VALORI : 0 - INTESATARIO PRINCIPALE 1 - COOBBIGATO 2 - COINTESTATO 3 - TERZO	ALFANUMERICO	1	0
CBLEPRE	CODICE BELFIORE PRETURA E' IL CODICE BELFIORE CHE IDENTIFICA IL COMUNE DELLA PRETURA	ALFANUMERICO	4	0
CAPRRIF	CODICE AREA PROCEDURALE RIF E' IL CODICE DELL' AREA PROCEDURALE DI RIFERIMENTO.	DECIMALE	3	0
DFASRIF	ANNO FASCICOLO RIF E' L'ANNO DI EMISSIONE DEL FASCICOLO DI RIFERIMENTO.	DECIMALE	5	0
NFASRIF	NUMERO FASCICOLO RIF E' IL NUMERO DEL FASCICOLO PROCEDURALE DI RIFERIMENTO.	DECIMALE	9	0
CPRCRIF	CODICE PROCEDURA RIF E' IL CODICE DELLA PROCEDURA DI RIFERIMENTO CHE E' STATA ATTIVATA NELL'AREA PROCEDURALE	DECIMALE	3	0
NPRGRIF	PROGRESSIVO RIF E' IL NUMERO PROGRESSIVO DI RIFERIMENTO DEL "INFORMAZIONE IN ARCHIVIO.	DECIMALE	3	0
CATARIF	CODICE ATTO AZIONE RIF E' IL CODICE IDENTIFICATIVO DELL'ATTO O DELL'AZIONE DI RIFERIMENTO.	DECIMALE	3	0
NATTRIF	NUMERO ATTO RIF E' IL NUMERO DELL'ATTO DI RIFERIMENTO.	DECIMALE	7	0
CFISDUE	CODICE FISCALE LEGAME E' IL CODICE FISCALE DEL SOGGETTO COLLEGATO AL VERSAMENTO O ALL'INFORMAZIONE ATTRAVERSO I LEGAMI	ALFANUMERICO	16	0
CIVA	CODICE PARTITA IVA E' IL CODICE DELLA PARTITA IVA DEL CONTRIBUENTE	DECIMALE	11	0
CTINNOT	CODICE TIPO IND NOTIFICA E' IL CODICE CHE IDENTIFICA LA TIPOLOGIA DI INDIRIZZO. ASSUME I VALORI : 0 - RESIDENZA (FISSO) ESEMPIO : 3 - NOTIFICA	DECIMALE	3	0
NPRGNOT	NUMERO PROGR IND NOTIFICA E' IL NUMERO PROGRESSIVO DELL'INDIRIZZO DI NOTIFICA SE PRESENTE	DECIMALE	3	0
SATTRIF	INDICATORE RICHIESTA ATTO RIF INDICA SE L'ATTO E' DI RIFERIMENTO SE LO RICHIEDE O MENO. PUO' ASSUMERE I VALORI : 0 - NESSUN ATTO DI RIFERIMENTO 1 - ATTO DI RIFERIMENTO 2 - RICHIEDE ATTO DI RIFERIMENTO	ALFANUMERICO	1	0
CTRB	CODICE TRIBUNALE E' LA CODIFICA INTERNA DEI TRIBUNALI	DECIMALE	3	0

Campo	Descrizione	TipoDato	Interi	Decimali
CGIU	CODICE GIUDICE	DECIMALE	3	0
CPRCDEB	CODICE PROCEDURA DEB E' IL CODICE DELLA PROCEDURA X IL PUNTAMENTO AL DEBITO	DECIMALE	3	0
NPRGDEB	PROGRESSIVO DEB E' IL NUMERO PROGRESSIVO PR OCEDURA X IL PUNTAMENTO AL DE BITO	DECIMALE	3	0
CATADEB	CODICE ATTO AZIONE DEB E' IL CODICE IDENTIFICATIVO DELL'ATTO X IL PUNTAMENTO AL DEBITO	DECIMALE	3	0
NATTDEB	NUMERO ATTO DEB E' IL NUMERO DELL'ATTO X IL PUNTAMENTO AL DEBITO	DECIMALE	7	0
SPROESE	INDICATORE PROCEDURA ESECUTIVA INDICA LO STATO DELLA PROCEDURA ESECUTIVA. PUO ASSUMERE I VALORI : 0 - PER PROCEDURA ATTIVATA 1 - MANCATA ATTIVAZIONE PROCEDURA IMMOBILIARE 2 - MANCATA ATTIVAZIONE PROCEDURA PRESSO TERZI 3 - MANCATA ATTIVAZIONE PROCEDURA FERMO AMMINISTRATIVO 4 - MANCATA ATTIVAZIONE PROCEDURA MOBILIARE	ALFANUMERICO	1	0
SINDIMP	INDICATORE BASE IMPONIBILE INDICA LA BASE CALCOLO PER LE SPESE. PRESO DA EIWPERE PER LE CARTELLE SET	ALFANUMERICO	1	0
SINDIMA	INDICATORE BASE IMPONIBILE INDICA LA BASE CALCOLO PER LE SPESE. PRESO DA EIWPERE PER CARTELLE ANTE RIFORMA	ALFANUMERICO	1	0
SWEB	INDICATORE ATTO INSERITO DA WEB 1 - ATTO INCOMPLETO IN CORSO DI AGGIORNAMENTO	ALFANUMERICO	1	0
STRA	INDICATORE STATO TRASMISSIONE SPAZIO - SOLO POST RIFORMA 1 - COMPLETA 2 - INTEGRATA	ALFANUMERICO	1	0
SIMMOTT	INDICATORE IMMAGINE OTTICA SPAZIO - NESSUNA IMMAGINE PRESENTE S - PRESENZA IMMAGINE OTTICA	ALFANUMERICO	1	0
ISPEREV	IMPORTO DELLA SPESA DI REVOCA VIENE CALCOLATO IN FASE DI ISCRIZIONE E APPLICATO IN FASE DI EMISSIONE REVOCA (QUANDO SREV = 1 O 3)	DECIMALE	15	2
SREV	INDICATORE ATTO ISCRIZIONE/REVOCA 0/BLANK = ALTRO ATTO 1 = ATTO DI ISCRIZIONE 2 = ATTO DI ISCRIZIONE CON REVOCA EMESSA 3 = ATTO DI ISCRIZIONE PRERIO0231 RIADATTATO 4 = ATTO DI ISCRIZIONE PRERIO0231 RIADATTATO, CON REVOCA EMESSA 5 = ATTO DI REVOCA	ALFANUMERICO	1	0
SSTPREV	INDICATORE STAMPA LETTERA LIBERATORIA DI FERMO 1 = STAMPA ESEGUITA	ALFANUMERICO	1	0
XNOTDUE	DESCRIZIONE NOTE SOLO PER FLUSSI DA WEB	ALFANUMERICO	40	0
SSPEBLK	INDICATORE SPESE BLOCCATE IN RISCOSSIONE DA RICHIEDERE ALL'ENTE SPAZIO - NESSUN BLOCCO S - BLOCCO IN RISCOSSIONE	ALFANUMERICO	1	0

Indice	Primary	Colonne
EITFAA1	SI	CCOS ASC CCOC ASC CFIS ASC CAREPRC ASC DANNFAS ASC NFAS ASC CPRC ASC NPRG ASC CATTAZI ASC NATT ASC
EITFAA2	NO	CCOS ASC CCOC ASC

Indice	Primary	Colonne	
		CFIS	ASC
		CAREPRC	ASC
		DANNFAS	ASC
		NFAS	ASC
		CPRC	ASC
		NPRG	ASC
		CSPE	ASC
		SINDMON	ASC
		CATTAZI	ASC
		NATT	ASC
EITFAA3	NO	CCOS	ASC
		CCOC	ASC
		CFIS	ASC
		CAREPRC	ASC
		DANNFAS	ASC
		NFAS	ASC
		CPRC	ASC
		NPRG	ASC
		DATTAZI	ASC
		CATTAZI	ASC
		NATT	ASC

EITFAPR

FASCICOLO PROCEDURA

Campo	Descrizione	TipoData	Interi	Decimali
CCOS	CODICE CONCESSIONARIO E' IL CODICE ASSEGNATO AL CONCESSIONARIO DALL'AMMINISTRAZIONE FINANZIARIA, CON IL QUALE E' RICONOSCIUTO ANCHE DALLA RAGIONERIA DELLO STATO	DECIMALE	3	0
CCOC	CODICE CONCESSIONE E' IL CODICE ASSEGNATO ALLA CONCESSIONE DALL'AMMINISTRAZIONE FINANZIARIA CON IL QUALE E' RICONOSCIUTO IN TUTTI I RAPPORTI CON GLI ENTI	DECIMALE	3	0
CFIS	CODICE FISCALE CODICE FISCALE DEL CONTRIBUENTE. PER LE PERSONE NON FISICHE E IL PRIMO CODICE PARTITA IVA ASSEGNATO.	ALFANUMERICO	16	0
CAREPRC	CODICE AREA PROCEDURALE E' IL CODICE CHE IDENTIFICA L'AREA PROCEDURALE.	DECIMALE	3	0
DANFAS	ANNO FASCICOLO E' L'ANNO DI EMISSIONE DEL FASCICOLO	DECIMALE	5	0
NFAS	NUMERO FASCICOLO E' IL NUMERO DEL FASCICOLO PROCEDURALE	DECIMALE	9	0
CPRC	CODICE PROCEDURA E' IL CODICE DELLA PROCEDURA DA INTRAPRENDERE.	DECIMALE	3	0
NPRG	NUMERO PROGRESSIVO 3 E' IL NUMERO PROGRESSIVO DELL'INFORMAZIONE.	DECIMALE	3	0
CTERINS	LOG INSERIMENTO TERMINALE	ALFANUMERICO	8	0
COPRINS	LOG INSERIMENTO OPERATORE	ALFANUMERICO	8	0
DDATINS	LOG INSERIMENTO DATA (SSAAMGG)	DATA	9	0
OORAINS	LOG INSERIMENTO ORA (HHMMSS)	ORA	7	0
CTERAGG	LOG AGGIORNAMENTO TERMINALE	ALFANUMERICO	8	0
COPRAGG	LOG AGGIORNAMENTO OPERATORE	ALFANUMERICO	8	0
DDATAGG	LOG AGGIORNAMENTO DATA (SSAAMGG)	DATA	9	0
OORAAGG	LOG AGGIORNAMENTO ORA (HHMMSS)	ORA	7	0
CDIP	CODICE DIPENDENZA	DECIMALE	5	0
COPR	CODICE OPERATORE	ALFANUMERICO	8	0
DAPE	DATA APERTURA	DECIMALE	9	0
DCHI	DATA CHIUSURA	DECIMALE	9	0
CCAUCHI	CAUSALE CHIUSURA PROCEDURA E' IL CODICE DELLA CAUSALE DI CHIUSURA DELLA PROCEDURA	DECIMALE	3	0
DRIA	DATA RIAPERTURA E' LA DATA DI RIAPERTURA DI UNA PRATICA E/O FASCICOLO	DECIMALE	9	0
DREV	DATA REVOCA E' LA DATA DI REVOCA DELL'INFORMATIVO, DELL'ATTO O DELL'AZIONE	DECIMALE	9	0
SREV	INDICATORE REVOCA INDICA SE L'ATTO E STATO REVOCATO. PUO' ASSUMERE I VALORI: 0 NON REVOCATO 1 REVOCATO PARZIALMENTE 2 REVOCATO TOTALMENTE	ALFANUMERICO	1	0
SSTA	INDICATORE STATO PROCEDURA INDICA LO STATO DELLA PROCEDURA. PUO' ASSUMERE I VALORI : 0 - IN ESSERE 1 - PROCEDURA CHIUSA 8 - ANNULLATA 9 - ANNULO SUCCESSIVO A CHIUSURA	ALFANUMERICO	1	0
SCOMSPE	INDICATORE COMPLETAMENTO SPESA INDICA CHE L'IMPORTO DELLA SPESA DEVE ESSERE COMPRESIVO DI VALORI DESUNTI DA ALTRI CODICI SPESA (CANCELLAZIONI, REVOCHE) O DEL CALCOLO DI ALTRE SPESE (DEPOSITO)	ALFANUMERICO	1	0
DINSEFA	DATA INSINUAZIONE ENTE FALL E' LA DATA DI INSINUAZIONE AL FALLIMENTO DA PARTE DELL'ENTE	DECIMALE	9	0
DFAL	DATA FALLIMENTO	DECIMALE	9	0
NFAL	NUMERO FALLIMENTO	ALFANUMERICO	10	0
DPUBFAL	DATA PUBBLICAZIONE FAL	DECIMALE	9	0

Campo	Descrizione	TipoDato	Interi	Decimali
NPUBFAL	NUMERO PUBBLICAZIONE FAL E' IL NUMERO DI PUBBLICAZIONE DEL FALLIMENTO SUL FOGLIO ANNUNCI LEGALI	ALFANUMERICO	10	0
DINSFAL	DATA INSERZIONE FAL E' LA DATA DELLA DELIBERA SULLA GU (NAZIONALE/REGIONALE)	DECIMALE	9	0
NINSFAL	NUMERO INSERZIONE FAL E' IL NUMERO DI INSERZIONE DEL FALLIMENTO SUL FOGLIO ANNUNCI LEGALI	ALFANUMERICO	10	0
DASSIMP	DATA ASSEGNAZIONE IMPORTO E' LA DATA DI ASSEGNAZIONE DELL'IMPORTO ALLA FINE DELLA PROCEDURA.	DECIMALE	9	0
IASS	IMPORTO ASSEGNATO E' L'IMPORTO ASSEGNATO IN CHIUSURA DELLE PROCEDURE DI FALLIMENTO O ASTA.	DECIMALE	15	2
DVERPAS	DATA VERIFICA STATO PASSIVO E' LA DATA DI VERIFICA O DI ESECUTIVITA' DELLO STATO PASSIVO. E' NECESSARIA PER LE INSINUAZIONI (TEMPESTIVE O TARDIVE) DA FARE SU EVENTUALI NUOVE PARTITE ISCRITTE A RUOLO PER LO STESSO CONTRIBUENTE	DECIMALE	9	0
SINDMON	INDICATORE TIPO MONETA INDICA LA MONETA CON CUI E' RAPPRESENTATO L'IMPORTO. ASSUME I VALORI : ITL - LIRE EUR - EURO	ALFANUMERICO	3	0
CTRB	CODICE TRIBUNALE E' LA CODIFICA INTERNA DEI TRIBUNALI	DECIMALE	3	0
CGIU	CODICE GIUDICE	DECIMALE	3	0
DCHIFAL	DATA CHIUSURA FALLIMENTO E' LA DATA DI CHIUSURA DEL FALLIMENTO.	DECIMALE	9	0
CBLFCSV	CODICE BELFIORE CONSERVATORIA	ALFANUMERICO	4	0

Indice	Primary	Colonne
EITFAP1	SI	CCOS ASC CCOC ASC CFIS ASC CAREPRC ASC DANNFAS ASC NFAS ASC CPRC ASC NPRG ASC

EITFASR

FASCICOLO

Campo	Descrizione	TipoData	Interi	Decimali
CCOS	CODICE CONCESSIONARIO E' IL CODICE ASSEGNATO AL CONCESSIONARIO DALL'AMMINISTRAZIONE FINANZIARIA, CON IL QUALE E' RICONOSCIUTO ANCHE DALLA RAGIONERIA DELLO STATO	DECIMALE	3	0
CCOC	CODICE CONCESSIONE E' IL CODICE ASSEGNATO ALLA CONCESSIONE DALL'AMMINISTRAZIONE FINANZIARIA CON IL QUALE E' RICONOSCIUTO IN TUTTI I RAPPORTI CON GLI ENTI	DECIMALE	3	0
CFIS	CODICE FISCALE CODICE FISCALE DEL CONTRIBUENTE. PER LE PERSONE NON FISICHE E IL PRIMO CODICE PARTITA IVA ASSEGNATO.	ALFANUMERICO	16	0
CAREPRC	CODICE AREA PROCEDURALE E' IL CODICE CHE IDENTIFICA L'AREA PROCEDURALE.	DECIMALE	3	0
DANFAS	ANNO FASCICOLO E' L'ANNO DI EMISSIONE DEL FASCICOLO	DECIMALE	5	0
NFAS	NUMERO FASCICOLO E' IL NUMERO DEL FASCICOLO PROCEDURALE	DECIMALE	9	0
CTERINS	LOG INSERIMENTO TERMINALE	ALFANUMERICO	8	0
COPRINS	LOG INSERIMENTO OPERATORE	ALFANUMERICO	8	0
DDATINS	LOG INSERIMENTO DATA (SSAAMMGG)	DATA	9	0
OORAINS	LOG INSERIMENTO ORA (HHMMSS)	ORA	7	0
CTERAGG	LOG AGGIORNAMENTO TERMINALE	ALFANUMERICO	8	0
COPRAGG	LOG AGGIORNAMENTO OPERATORE	ALFANUMERICO	8	0
DDATAGG	LOG AGGIORNAMENTO DATA (SSAAMMGG)	DATA	9	0
OORAAGG	LOG AGGIORNAMENTO ORA (HHMMSS)	ORA	7	0
SSTAFAS	INDICATORE STATO FASCICOLO INDICA LO STATO DEL FASCICOLO. PUO' ASSUMERE I VALORI: 0 - APERTO 1 - OPERATIVO (CON PROCEDURE) 2 - SOSPESO 3 - RAGGRUPPATI 4 - CHIUSO 1 - INIZIATO AGGIORNAMENTO DA WEB	ALFANUMERICO	1	0
DAPE	DATA APERTURA	DECIMALE	9	0
DCHI	DATA CHIUSURA	DECIMALE	9	0
DACCEAT	DATA ACCESSO AT E' LA DATA DI ACCESSO AD ANAGRAFE TRIBUTARIA.	DECIMALE	9	0
SFASDEL	INDICATORE FASCICOLO DELEGA INDICA SE IL FASCICOLO E' UN FASCICOLO DI PROCEDURA DELEGATA. PUO' ASSUMERE I VALORI: 0 NON IN DELEGA 1 IN DELEGA	ALFANUMERICO	1	0
CCOCDEL	CODICE CONCESSIONE DELEGA E' IL CODICE DELLA CONCESSIONE PER LA DELEGA	DECIMALE	3	0
SRAGFAS	INDICATORE RAGGRUPPA FASCICOLI INDICA SE IL FASCICOLO RAGGRUPPA PIU' FASCICOLI. PUO' ASSUMERE I VALORI : 0 - FASCICOLO NORMALE 1 - FASCICOLO DI GRUPPO 2 - FASCICOLO RAGGRUPPATO	ALFANUMERICO	1	0
SDEBPAP	INDICATORE DEBITO PARZIALE INDICA SE IL DEBITO PRESENTE E' PARZIALE, OVVERO SOLO SU ALCUNI TRIBUTI DI CARTELLA. PUO' ASSUMERE I VALORI: 0 TUTTI I TRIBUTI 1 SOLO ALCUNI TRIBUTI	ALFANUMERICO	1	0
STIPSOG	INDICATORE TIPO SOGGETTO INDICA IL TIPO DI SOGGETTO. PUO' ASSUMERE I VALORI : 0 - INTESTATARIO PRINCIPALE 1 - COOBLIGATO 2 - COINTESTATO 3 - TERZO	ALFANUMERICO	1	0
CFISDUE	CODICE FISCALE LEGAME E' IL CODICE FISCALE DEL SOGGETTO COLLEGATO AL VERSAMENTO O ALL'INFORMAZIONE ATTRAVERSO I LEGAMI	ALFANUMERICO	16	0
CGES	CODICE GESTORE E' IL CODICE DEL SOGGETTO CHE GESTISCE L'INFORMAZIONE.	ALFANUMERICO	8	0
CDIP	CODICE DIPENDENZA	DECIMALE	5	0
COPR	CODICE OPERATORE	ALFANUMERICO	8	0

Campo	Descrizione	TipoDato	Interi	Decimali
DANNFAG	ANNO FASCICOLO GRUPPO E' L'ANNO DI EMISSIONE DEL FASCICOLO CHE RAGGRUPPA ALTRI FASCICOLI	DECIMALE	5	0
NFAG	NUMERO FASCICOLO GRUPPO E' IL NUMERO DEL FASCICOLO PROCEDURALE DI RAGGRUPPAMENTO	DECIMALE	9	0
SFASGAR	INDICATORE FASCICOLO GARANZIE INDICA LA TIPOLOGIA DI FASCICOLO. PUO' ASSUMERE I VALORI : 0/SPAZIO - FASCICOLO NORMALE 1 - FASCICOLO CON GARANZIE 2 - FASCICOLO LEGATO A FASCICOLO CON GARANZIE	ALFANUMERICO	1	0
SRICALC	INDICATORE RICALCOLO INDICA SE IL DEBITO DEVE ESSERE RICALCOLATO. PUO' ASSUMERE I VALORI : 1 - DA RICALCOLARE 2 - RICALCOLATO	ALFANUMERICO	1	0
CPRC	CODICE PROCEDURA E' IL CODICE DELLA PROCEDURA DA INTRAPRENDERE.	DECIMALE	3	0
NPRG	NUMERO PROGRESSIVO 3 E' IL NUMERO PROGRESSIVO DELL'INFORMAZIONE.	DECIMALE	3	0
CATTAZI	CODICE ATTO AZIONE E' IL CODICE IDENTIFICATIVO DELL'ATTO O DELL'AZIONE	DECIMALE	3	0
NATT	NUMERO ATTO E' IL NUMERO DELL'ATTO	DECIMALE	7	0
SPREDEB	INDICATORE PRESENZA DEBITO INDICA SE DEVE ESSERE PRESENTE IL DEBITO ALLA CREAZIONE DEL FASCICOLO. PUO' ASSUMERE I VALORI : 1 - SI DEBITO AL PRIMO ATTO CON SPESE 2 - DEBITO PER ATTO	ALFANUMERICO	1	0
SWEB	INDICATORE WEB INDICA SE L' INFORMAZIONE E' STATA CREATA DA WEB. PUO' ASSUMERE I VALORI : 0 - NO 1 - SI	ALFANUMERICO	1	0
SCPIOFF	INDICATORE CPI OFF-LINE INDICA SE LE INFORMAZIONI RELATIVE ALLE PRATICHE PER LA PRODUZIONE DELLE COMUNICAZIONI PREVENTIVE DI IPOTECA (CPI), SONO STATE GESTITE OFF-LINE. ASSUMERE I VALORI: 0 - NO 1 - SI	ALFANUMERICO	1	0

Indice	Primary	Colonne
EITFAS1	SI	CCOS ASC CCOC ASC CFIS ASC CAREPRC ASC DANNFAS ASC NFAS ASC
EITFAS2	NO	CCOS ASC CCOC ASC CFISDUE ASC CFIS ASC CAREPRC ASC DANNFAS ASC NFAS ASC
EITFAS3	NO	CCOS ASC CCOC ASC CCOCDEL ASC CFIS ASC CAREPRC ASC DANNFAS ASC NFAS ASC
EITFAS4	NO	CCOS ASC CCOC ASC CFIS ASC

Indice	Primary	Colonne	
		DANNFAG	ASC
		NFAG	ASC
		CAREPRC	ASC
		DANNFAS	ASC
		NFAS	ASC
EITFAS5	NO	CCOS	ASC
		CCOC	ASC
		CGES	ASC
		CAREPRC	ASC
		CFIS	ASC
		DANNFAS	ASC
		NFAS	ASC
EITFAS6	NO	CCOS	ASC
		CCOC	ASC
		DANNFAS	ASC
		NFAS	ASC
		CFIS	ASC
		CAREPRC	ASC

EITFDER

DEBITO DOCUMENTO

Campo	Descrizione	TipoDato	Interi	Decimali
CCOS	CODICE CONCESSIONARIO E' IL CODICE ASSEGNATO AL CONCESSIONARIO DALL'AMMINISTRAZIONE FINANZIARIA, CON IL QUALE E' RICONOSCIUTO ANCHE DALLA RAGIONERIA DELLO STATO	DECIMALE	3	0
CCOC	CODICE CONCESSIONE E' IL CODICE ASSEGNATO ALLA CONCESSIONE DALL'AMMINISTRAZIONE FINANZIARIA CON IL QUALE E' RICONOSCIUTO IN TUTTI I RAPPORTI CON GLI ENTI	DECIMALE	3	0
CFIS	CODICE FISCALE CODICE FISCALE DEL CONTRIBUENTE. PER LE PERSONE NON FISICHE E IL PRIMO CODICE PARTITA IVA ASSEGNATO.	ALFANUMERICO	16	0
CAREPRC	CODICE AREA PROCEDURALE E' IL CODICE CHE IDENTIFICA L'AREA PROCEDURALE.	DECIMALE	3	0
DANFAS	ANNO FASCICOLO E' L'ANNO DI EMISSIONE DEL FASCICOLO	DECIMALE	5	0
NFAS	NUMERO FASCICOLO E' IL NUMERO DEL FASCICOLO PROCEDURALE	DECIMALE	9	0
CPRC	CODICE PROCEDURA E' IL CODICE DELLA PROCEDURA DA INTRAPRENDERE.	DECIMALE	3	0
NPRG	NUMERO PROGRESSIVO 3 E' IL NUMERO PROGRESSIVO DELL'INFORMAZIONE.	DECIMALE	3	0
CATTAZI	CODICE ATTO AZIONE E' IL CODICE IDENTIFICATIVO DELL'ATTO O DELL'AZIONE	DECIMALE	3	0
NATT	NUMERO ATTO E' IL NUMERO DELL'ATTO	DECIMALE	7	0
CTIPARC	CODICE TIPO ARCHIVIO E' IL CODICE DELL'ARCHIVIO IN CUI SI TROVA L'INFORMAZIONE DI DETTAGLIO. PUO' ASSUMERE I VALORI: BLANK - NON HA DETTAGLI SU ALTRI ARCHIVI CQQ - QUIETANZA PDI - PROVVEDIMENTO DI SGRAVIO CAH - QUIETANZE ANTE RIFORMA CEH - QUIETANZA ENTRATE PATRIMONIALI VER - VERSAMENTI DIRETTI ICI - ICI QCA - QUADRO DI CASSA CRR - CARTELLE ANTE RIFORMA CAR - CARTELLE RIFORMA ICV - INCASSI VARI	ALFANUMERICO	3	0
KARC	CHIAVE ARCHIVIO CONTIENE LA CHIAVE DELL'ARCHIVIO IDENTIFICATO DAL CODICE_TIPO_ARCHIVIO.	ALFANUMERICO	40	0
CTERINS	LOG INSERIMENTO TERMINALE	ALFANUMERICO	8	0
COPRINS	LOG INSERIMENTO OPERATORE	ALFANUMERICO	8	0
DDATINS	LOG INSERIMENTO DATA (SSAAMMG)	DATA	9	0
OORAINS	LOG INSERIMENTO ORA (HHMMSS)	ORA	7	0
CTERAGG	LOG AGGIORNAMENTO TERMINALE	ALFANUMERICO	8	0
COPRAGG	LOG AGGIORNAMENTO OPERATORE	ALFANUMERICO	8	0
DDATAGG	LOG AGGIORNAMENTO DATA (SSAAMMG)	DATA	9	0
OORAAGG	LOG AGGIORNAMENTO ORA (HHMMSS)	ORA	7	0
SSTA	INDICATORE DI STATO INDICA LO STATO DELL'INFORMAZIONE 0 ATTIVO 1 DISATTIVO 2 ELABORATO	ALFANUMERICO	1	0
CFISRIF	CODICE FISCALE RIFERIMENTO CODICE FISCALE DI RIFERIMENTO.	ALFANUMERICO	16	0
SINDMON	INDICATORE TIPO MONETA INDICA LA MONETA CON CUI E' RAPPRESENTATO L'IMPORTO. ASSUME I VALORI : ITL - LIRE EUR - EURO	ALFANUMERICO	3	0
ITOTDEB	TOTALE DEBITO E' L'IMPORTO TOTALE DEL DEBITO.	DECIMALE	15	2
ITOTSOS	TOTALE SOSPESO E' L'IMPORTO SOSPESO TOTALE.	DECIMALE	15	2
ICAR	IMPORTO CARICO E' L'IMPORTO DEL CARICO	DECIMALE	15	2
ICARRES	IMPORTO CARICO RESIDUO E' IL RESIDUO DEL CARICO.	DECIMALE	15	2

Campo	Descrizione	TipoDato	Interi	Decimali
IDIRNOT	IMPORTO DIRITTI NOTIFICA E' L'IMPORTO DEI DIRITTI DI NOTIFICA SPETTANTI AL CONCESSIONARIO.	DECIMALE	15	2
IAGGCON	IMPORTO AGGIO CARICO CONTRIB E' L'IMPORTO TOTALE DELL'AGGIO PER IL TRIBUTO A CARICO DEL CONTRIBUENTE	DECIMALE	15	2
IAGCREC	IMPORTO AGGIO CAR CONTR DA REC E' L'IMPORTO DELL'AGGIO A CARICO CONTRIBUENTE DA RECUPERARE.	DECIMALE	15	2
IMORSCA	IMPORTO MORA SCADUTO IMPORTO DELLA MORA CALCOLATO SULL'IMPORTO SCADUTO DELL'ATTO.	DECIMALE	15	2
IMORREC	IMPORTO MORA DA REC E' L'IMPORTO DELLA MORA DA RECUPERARE.	DECIMALE	15	2
ISPE	IMPORTO SPESE IMPORTO TOTALE DELLE SPESE PER L'ATTO.	DECIMALE	15	2
ISPP	IMPORTO SPESE PLIS IMPORTO TOTALE DELLE SPESE PIE' DI LISTA PER L'ATTO.	DECIMALE	15	2
SCOMSPE	INDICATORE COMPLETAMENTO SPESA INDICA CHE L'IMPORTO DELLA SPESA DEVE ESSERE COMPRESIVO DI VALORI DESUNTI DA ALTRI CODICI SPESA (CANCELLAZIONI, REVOCHE) O DEL CALCOLO DI ALTRE SPESE (DEPOSITO)	ALFANUMERICO	1	0
ITOTSPE	TOTALE SPESE TABELLARI E' L'IMPORTO TOTALE DELLE SPESE TABELLARI	DECIMALE	15	2
ISPEINC	TOTALE SPESE INC E' L'IMPORTO INCASSATO DELLE SPESE DELL'ATTO.	DECIMALE	15	2
ISPEABB	TOTALE SPESE ABB E' L'IMPORTO ABBUONATO DELLE SPESE DELL'ATTO.	DECIMALE	15	2
ISPLIS	TOTALE SPESE PIELISTA E' IL TOTALE DELLE SPES PIE' DI LISTA	DECIMALE	15	2
ISPPINC	TOTALE SPESE PLIS INC E' L'IMPORTO INCASSATO DELLE SPESE PIE' DI LISTA DELL'ATTO.	DECIMALE	15	2
ISPPABB	TOTALE SPESE PLIS ABB E' L'IMPORTO ABBUONATO DELLE SPESE PIE' DI LISTA DELL'ATTO.	DECIMALE	15	2
CCOCDEL	CODICE CONCESSIONE DELEGA E' IL CODICE DELLA CONCESSIONE PER LA DELEGA	DECIMALE	3	0
STIPSOG	INDICATORE TIPO SOGGETTO INDICA IL TIPO DI SOGGETTO. PUO' ASSUMERE I VALORI : 0 - INTESTATARIO PRINCIPALE 1 - COOBBIGATO 2 - COINTESTATO 3 - TERZO	ALFANUMERICO	1	0
SFASGAR	INDICATORE FASCICOLO GARANZIE INDICA LA TIPOLOGIA DI FASCICOLO. PUO' ASSUMERE I VALORI : 0/SPAZIO - FASCICOLO NORMALE 1 - FASCICOLO CON GARANZIE 2 - FASCICOLO LEGATO A FASCICOLO CON GARANZIE	ALFANUMERICO	1	0
STRIPAR	INDICATORE SELEZIONE TRIBUTI INDICATORE DI SELEZIONE TRIBUTI. PUO' ASSUMERE I VALORI : 0 - NO 1 - SELEZIONE PARZIALE	ALFANUMERICO	1	0
ISPEREV	IMPORTO DELLA SPESA DI REVOCA E' L'IMPORTO DELLA SPESA DOVUTO DOPO L'EMISSIONE DELL'ATTO DI REVOCA.	DECIMALE	15	2
ISPRINI	IMPORTO INIZIALE SPESA DI REVOCA E' L'IMPORTO INIZIALE DELLA SPESA DI REVOCA.	DECIMALE	15	2
SREV	INDICATORE PRESENZA SPESA DI REVOCA PUO' ASSUMERE I VALORI : 0/SPAZIO - NON SI APPLICA AL CASO 1 - SPESA CALCOLATA - ISCRIZIONE 2 - EMESSA REVOCA	ALFANUMERICO	1	0
SRISTAB	INDICATORE RISCOSSO SPESE TABELLARI PUO' ASSUMERE I VALORI : SPAZIO - NON SI APPLICA AL CASO S - SPESA SQUADRATA ESTINTA PER ATTO. E - SPESA ESTINTA.	ALFANUMERICO	1	0
SRISSPP	INDICATORE RISCOSSO SPESE PIE' DI LISTA PUO' ASSUMERE I VALORI : SPAZIO - NON SI APPLICA AL CASO S - SPESA SQUADRATA ESTINTA PER ATTO. E - SPESA ESTINTA.	ALFANUMERICO	1	0

Campo	Descrizione	TipoDato	Interi	Decimali
ISTBBLK	IMPORTO SPESE TABELLARI BLOCCATE IN RISCOSSIONE DA RICHIEDERE ALL'ENTE	DECIMALE	13	2
ISPLBLK	IMPORTO SPESE PIE' DI LISTA BLOCCATE IN RISCOSSIONE DA RICHIEDERE ALL'ENTE	DECIMALE	13	2

Indice	Primary	Colonne	
EITFDE1	SI	CCOS	ASC
		CCOC	ASC
		CFIS	ASC
		CAREPRC	ASC
		DANNFAS	ASC
		NFAS	ASC
		CPRC	ASC
		NPRG	ASC
		CATTAZI	ASC
		NATT	ASC
		CTIPARC	ASC
		KARC	ASC
EITFDE2	NO	CCOS	ASC
		CCOC	ASC
		CTIPARC	ASC
		KARC	ASC
		CFIS	ASC
		CAREPRC	ASC
		DANNFAS	ASC
		NFAS	ASC
		CPRC	ASC
		NPRG	ASC
		CATTAZI	ASC
		NATT	ASC
EITFDE3	NO	CCOS	ASC
		CCOC	ASC
		CFIS	ASC
		CTIPARC	ASC
		KARC	ASC
		CAREPRC	ASC
		DANNFAS	ASC
		NFAS	ASC
		CPRC	ASC
		NPRG	ASC
		CATTAZI	ASC
		NATT	ASC

EITFDSR

DEBITO DOCUMENTO SPESE

Campo	Descrizione	TipoDato	Interi	Decimali
CCOS	CODICE CONCESSIONARIO E' IL CODICE ASSEGNATO AL CONCESSIONARIO DALL'AMMINISTRAZIONE FINANZIARIA, CON IL QUALE E' RICONOSCIUTO ANCHE DALLA RAGIONERIA DELLO STATO	DECIMALE	3	0
CCOC	CODICE CONCESSIONE E' IL CODICE ASSEGNATO ALLA CONCESSIONE DALL'AMMINISTRAZIONE FINANZIARIA CON IL QUALE E' RICONOSCIUTO IN TUTTI I RAPPORTI CON GLI ENTI	DECIMALE	3	0
CFIS	CODICE FISCALE CODICE FISCALE DEL CONTRIBUENTE. PER LE PERSONE NON FISICHE E IL PRIMO CODICE PARTITA IVA ASSEGNATO.	ALFANUMERICO	16	0
CAREPRC	CODICE AREA PROCEDURALE E' IL CODICE CHE IDENTIFICA L'AREA PROCEDURALE.	DECIMALE	3	0
DANNFAS	ANNO FASCICOLO E' L'ANNO DI EMISSIONE DEL FASCICOLO	DECIMALE	5	0
NFAS	NUMERO FASCICOLO E' IL NUMERO DEL FASCICOLO PROCEDURALE	DECIMALE	9	0
CPRC	CODICE PROCEDURA E' IL CODICE DELLA PROCEDURA DA INTRAPRENDERE.	DECIMALE	3	0
NPRG	NUMERO PROGRESSIVO 3 E' IL NUMERO PROGRESSIVO DELL'INFORMAZIONE.	DECIMALE	3	0
CATTAZI	CODICE ATTO AZIONE E' IL CODICE IDENTIFICATIVO DELL'ATTO O DELL'AZIONE	DECIMALE	3	0
NATT	NUMERO ATTO E' IL NUMERO DELL'ATTO	DECIMALE	7	0
CTIPARC	CODICE TIPO ARCHIVIO E' IL CODICE DELL'ARCHIVIO IN CUI SI TROVA L'INFORMAZIONE DI DETTAGLIO. PUO' ASSUMERE I VALORI: BLANK - NON HA DETTAGLI SU ALTRI ARCHIVI CQQ - QUIETANZA PDI - PROVVEDIMENTO DI SGRAVIO CAH - QUIETANZE ANTE RIFORMA CEH - QUIETANZA ENTRATE PATRIMONIALI VER - VERSAMENTI DIRETTI ICI - ICI QCA - QUADRO DI CASSA CRR - CARTELLE ANTE RIFORMA CAR - CARTELLE RIFORMA ICV - INCASSI VARI	ALFANUMERICO	3	0
KARC	CHIAVE ARCHIVIO CONTIENE LA CHIAVE DELL'ARCHIVIO IDENTIFICATO DAL CODICE_TIPO_ARCHIVIO.	ALFANUMERICO	40	0
CSPE	CODICE SPESA E' IL CODICE DELLA SPESA.	DECIMALE	3	0
SINDMON	INDICATORE TIPO MONETA INDICA LA MONETA CON CUI E' RAPPRESENTATO L'IMPORTO. ASSUME I VALORI : ITL - LIRE EUR - EURO	ALFANUMERICO	3	0
CTERINS	LOG INSERIMENTO TERMINALE	ALFANUMERICO	8	0
COPRINS	LOG INSERIMENTO OPERATORE	ALFANUMERICO	8	0
DDATINS	LOG INSERIMENTO DATA (SSAAMMGG)	DATA	9	0
OORAINS	LOG INSERIMENTO ORA (HHMMSS)	ORA	7	0
CTERAGG	LOG AGGIORNAMENTO TERMINALE	ALFANUMERICO	8	0
COPRAGG	LOG AGGIORNAMENTO OPERATORE	ALFANUMERICO	8	0
DDATAGG	LOG AGGIORNAMENTO DATA (SSAAMMGG)	DATA	9	0
OORAAGG	LOG AGGIORNAMENTO ORA (HHMMSS)	ORA	7	0
STIPSPE	INDICATORE TIPO SPESA INDICA LA TIPOLOGIA DI SPESA. PUO' ASSUMERE I VALORI : T - TABELLARE P - PIE' DI LISTA	ALFANUMERICO	1	0
SCOMSPE	INDICATORE COMPLETAMENTO SPESA INDICA CHE L'IMPORTO DELLA SPESA DEVE ESSERE COMPENSIVO DI VALORI DESUNTI DA ALTRI CODICI SPESA (CANCELLAZIONI, REVOCHE) O DEL CALCOLO DI ALTRE SPESE (DEPOSITO)	ALFANUMERICO	1	0
ISPE	IMPORTO SPESE IMPORTO TOTALE DELLE SPESE PER L'ATTO.	DECIMALE	15	2

Campo	Descrizione	TipoDato	Interi	Decimali
ISPEINC	TOTALE SPESE INC E' L'IMPORTO INCASSATO DELLE SPESE DELL'ATTO.	DECIMALE	15	2
ISPEABB	TOTALE SPESE ABB E' L'IMPORTO ABBUONATO DELLE SPESE DELL'ATTO.	DECIMALE	15	2
ISPEINE	TOTALE SPESE INE E' L'IMPORTO DELLE SPESE RICHIESTE PER INESIGIBILITA'	DECIMALE	15	2
IPERS	IMPORTO ONERE PERSO E' L'IMPORTO DELL'ONERE PERSO PER DISCARICO TRIBUTO UTILIZZATO PER RIPRESA DATI DA SEDA	DECIMALE	15	2
SRIS	INDICATORE RISCOSSO SPESE PUO' ASSUMERE I VALORI : SPAZIO - NON SI APPLICA AL CASO S - SPESA SQUADRATA ESTINTA PER ATTO E - SPESA ESTINTA	ALFANUMERICO	1	0
SSPEBLK	INDICATORE SPESE BLOCCATE IN RISCOSSIONE DA RICHIEDERE ALL'ENTE SPAZIO - NESSUN BLOCCO S - BLOCCO IN RISCOSSIONE	ALFANUMERICO	1	0

Indice	Primary	Colonne
EITFDS1	SI	CCOS ASC CCOC ASC CFIS ASC CAREPRC ASC DANNFAS ASC NFAS ASC CPRC ASC NPRG ASC CATTAZI ASC NATT ASC CTIPARC ASC KARC ASC CSPE ASC SINDMON ASC
EITFDS2	NO	CCOS ASC CCOC ASC CFIS ASC CAREPRC ASC DANNFAS ASC NFAS ASC CPRC ASC NPRG ASC CATTAZI ASC NATT ASC CSPE ASC SINDMON ASC CTIPARC ASC KARC ASC
EITFDS3	NO	CCOS ASC CCOC ASC CTIPARC ASC KARC ASC CFIS ASC CSPE ASC SINDMON ASC CAREPRC ASC DANNFAS ASC

Indice	Primary	Colonne	
		NFAS	ASC
		CPRC	ASC
		NPRG	ASC
		CATTAZI	ASC
		NATT	ASC

EITFDTR

DEBITO TRIBUTO

Campo	Descrizione	TipoData	Interi	Decimali
CCOS	CODICE CONCESSIONARIO E' IL CODICE ASSEGNATO AL CONCESSIONARIO DALL'AMMINISTRAZIONE FINANZIARIA, CON IL QUALE E' RICONOSCIUTO ANCHE DALLA RAGIONERIA DELLO STATO	DECIMALE	3	0
CCOC	CODICE CONCESSIONE E' IL CODICE ASSEGNATO ALLA CONCESSIONE DALL'AMMINISTRAZIONE FINANZIARIA CON IL QUALE E' RICONOSCIUTO IN TUTTI I RAPPORTI CON GLI ENTI	DECIMALE	3	0
CFIS	CODICE FISCALE CODICE FISCALE DEL CONTRIBUENTE. PER LE PERSONE NON FISICHE E IL PRIMO CODICE PARTITA IVA ASSEGNATO.	ALFANUMERICO	16	0
CAREPRC	CODICE AREA PROCEDURALE E' IL CODICE CHE IDENTIFICA L'AREA PROCEDURALE.	DECIMALE	3	0
DANNFAS	ANNO FASCICOLO E' L'ANNO DI EMISSIONE DEL FASCICOLO	DECIMALE	5	0
NFAS	NUMERO FASCICOLO E' IL NUMERO DEL FASCICOLO PROCEDURALE	DECIMALE	9	0
CPRC	CODICE PROCEDURA E' IL CODICE DELLA PROCEDURA DA INTRAPRENDERE.	DECIMALE	3	0
NPRG	NUMERO PROGRESSIVO 3 E' IL NUMERO PROGRESSIVO DELL'INFORMAZIONE.	DECIMALE	3	0
CATTAZI	CODICE ATTO AZIONE E' IL CODICE IDENTIFICATIVO DELL'ATTO O DELL'AZIONE	DECIMALE	3	0
NATT	NUMERO ATTO E' IL NUMERO DELL'ATTO	DECIMALE	7	0
CTIPARC	CODICE TIPO ARCHIVIO E' IL CODICE DELL'ARCHIVIO IN CUI SI TROVA L'INFORMAZIONE DI DETTAGLIO. PUO' ASSUMERE I VALORI: BLANK - NON HA DETTAGLI SU ALTRI ARCHIVI CQQ - QUIETANZA PDI - PROVVEDIMENTO DI SGRAVIO CAH - QUIETANZE ANTE RIFORMA CEH - QUIETANZA ENTRATE PATRIMONIALI VER - VERSAMENTI DIRETTI ICI - ICI QCA - QUADRO DI CASSA CRR - CARTELLE ANTE RIFORMA CAR - CARTELLE RIFORMA ICV - INCASSI VARI	ALFANUMERICO	3	0
KARC	CHIAVE ARCHIVIO CONTIENE LA CHIAVE DELL'ARCHIVIO IDENTIFICATO DAL CODICE_TIPO_ARCHIVIO.	ALFANUMERICO	40	0
NTRICAR	NUMERO PROGR TRIBUTO CAR E' IL PROGRESSIVO DEL TRIBUTO NELLA CARTELLA	DECIMALE	3	0
CTERINS	LOG INSERIMENTO TERMINALE	ALFANUMERICO	8	0
COPRINS	LOG INSERIMENTO OPERATORE	ALFANUMERICO	8	0
DDATINS	LOG INSERIMENTO DATA (SSAAMMGG)	DATA	9	0
OORAINS	LOG INSERIMENTO ORA (HHMMSS)	ORA	7	0
CTERAGG	LOG AGGIORNAMENTO TERMINALE	ALFANUMERICO	8	0
COPRAGG	LOG AGGIORNAMENTO OPERATORE	ALFANUMERICO	8	0
DDATAGG	LOG AGGIORNAMENTO DATA (SSAAMMGG)	DATA	9	0
OORAAGG	LOG AGGIORNAMENTO ORA (HHMMSS)	ORA	7	0
DINTPAR	ANNO INTERNO PARTITA E' L'ANNO DI RIFERIMENTO DELLA NUMERAZIONE INTERNA DELLA PARTITA	DECIMALE	5	0
NINTPAR	NUMERO INTERNO PARTITA E' NUMERO DI RIFERIMENTO INTERNO DELLA PARTITA	DECIMALE	15	0
NPRGTRI	NUMERO PROGR TRIBUTO E' IL PROGRESSIVO DEL TRIBUTO ALL'INTERNO DELLA PARTITA.	DECIMALE	3	0
SSTA	INDICATORE DI STATO INDICA LO STATO DELL'INFORMAZIONE 0 ATTIVO 1 DISATTIVO 2 ELABORATO	ALFANUMERICO	1	0
SINDMON	INDICATORE TIPO MONETA INDICA LA MONETA CON CUI E' RAPPRESENTATO L'IMPORTO. ASSUME I VALORI : ITL - LIRE EUR - EURO	ALFANUMERICO	3	0

Campo	Descrizione	TipoDato	Interi	Decimali
ITOTDEB	TOTALE DEBITO E' L'IMPORTO TOTALE DEL DEBITO.	DECIMALE	15	2
ITOTSOS	TOTALE SOSPESO E' L'IMPORTO SOSPESO TOTALE.	DECIMALE	15	2
ICAR	IMPORTO CARICO E' L'IMPORTO DEL CARICO	DECIMALE	15	2
ICARRES	IMPORTO CARICO RESIDUO E' IL RESIDUO DEL CARICO.	DECIMALE	15	2
IAGGCON	IMPORTO AGGIO CARICO CONTRIB E' L'IMPORTO TOTALE DELL'AGGIO PER IL TRIBUTO A CARICO DEL CONTRIBUENTE	DECIMALE	15	2
IAGCREC	IMPORTO AGGIO CAR CONTR DA REC E' L'IMPORTO DELL'AGGIO A CARICO CONTRIBUENTE DA RECUPERARE.	DECIMALE	15	2
IMORSCA	IMPORTO MORA SCADUTO IMPORTO DELLA MORA CALCOLATO SULL'IMPORTO SCADUTO DELL'ATTO.	DECIMALE	15	2
IMORREC	IMPORTO MORA DA REC E' L'IMPORTO DELLA MORA DA RECUPERARE.	DECIMALE	15	2

Indice	Primary	Colonne
EITFDT1	SI	CCOS ASC CCOC ASC CFIS ASC CAREPRC ASC DANNFAS ASC NFAS ASC CPRC ASC NPRG ASC CATTAZI ASC NATT ASC CTIPARC ASC KARC ASC NTRICAR ASC
EITFDT2	NO	CCOS ASC CCOC ASC DINTPAR ASC NINTPAR ASC NPRGTRI ASC CTIPARC ASC KARC ASC NTRICAR ASC CFIS ASC CAREPRC ASC DANNFAS ASC NFAS ASC CPRC ASC NPRG ASC CATTAZI ASC NATT ASC

EITFOLR (c)

COA - Foglio Lavoro

Fare riferimento ai Tracciati Entita' Concettuali (c)

EITLTRR (c)

CON - Log Contabile TP

Fare riferimento ai Tracciati Entita' Concettuali (c)

EITTPPR (c)

COA - Profilo Procedurale

Fare riferimento ai Tracciati Entita' Concettuali (c)

RELAZIONI

Relazione	Tabella PK	Tabella FK	Colonne		
EITANAR-EITFASR	EITANAR	EITFASR	_CONCETTUALE	_CONCETTUALE	(0; 1, n)
EITCARR-EITCATR	EITCARR	EITCATR	_CONCETTUALE	_CONCETTUALE	(1; n)
EITCARR-EITFDER	EITCARR	EITFDER	_CONCETTUALE	_CONCETTUALE	(0; 1, n)
EITCATR-EITFDTR	EITCATR	EITFDTR	_CONCETTUALE	_CONCETTUALE	(0; 1, n)
EITFAAR-EITFDER	EITFAAR	EITFDER	CCOS	CCOS	(0; 1, n)
			CCOC	CCOC	(0; 1, n)
			CFIS	CFIS	(0; 1, n)
			CAREPRC	CAREPRC	(0; 1, n)
			DANNFAS	DANNFAS	(0; 1, n)
			NFAS	NFAS	(0; 1, n)
			CPRC	CPRC	(0; 1, n)
			NPRG	NPRG	(0; 1, n)
			CATTAZI	CATTAZI	(0; 1, n)
			NATT	NATT	(0; 1, n)
EITFAPR-EITFAAR	EITFAPR	EITFAAR	CCOS	CCOS	(1; n)
			CCOC	CCOC	(1; n)
			CFIS	CFIS	(1; n)
			CAREPRC	CAREPRC	(1; n)
			DANNFAS	DANNFAS	(1; n)
			NFAS	NFAS	(1; n)
			CPRC	CPRC	(1; n)
			NPRG	NPRG	(1; n)
EITFASR-EITFAPR	EITFASR	EITFAPR	CCOS	CCOS	(1; n)
			CCOC	CCOC	(1; n)
			CFIS	CFIS	(1; n)
			CAREPRC	CAREPRC	(1; n)
			DANNFAS	DANNFAS	(1; n)
			NFAS	NFAS	(1; n)
EITFASR-EITFDER	EITFASR	EITFDER	CCOS	CCOS	(0; 1, n)
			CCOC	CCOC	(0; 1, n)
			CFIS	CFIS	(0; 1, n)
			CAREPRC	CAREPRC	(0; 1, n)
			DANNFAS	DANNFAS	(0; 1, n)
			NFAS	NFAS	(0; 1, n)
EITFDER-EITFDSR	EITFDER	EITFDSR	CCOS	CCOS	(0; 1, n)
			CCOC	CCOC	(0; 1, n)
			CFIS	CFIS	(0; 1, n)
			CAREPRC	CAREPRC	(0; 1, n)
			DANNFAS	DANNFAS	(0; 1, n)
			NFAS	NFAS	(0; 1, n)
			CPRC	CPRC	(0; 1, n)
			NPRG	NPRG	(0; 1, n)

Relazione	Tabella PK	Tabella FK	Colonne		
			CATTAZI	CATTAZI	(0; 1, n)
			NATT	NATT	(0; 1, n)
			CTIPARC	CTIPARC	(0; 1, n)
			KARC	KARC	(0; 1, n)
EITFDER-EITFDTR	EITFDER	EITFDTR	CCOS	CCOS	(1; n)
			CCOC	CCOC	(1; n)
			CFIS	CFIS	(1; n)
			CAREPRC	CAREPRC	(1; n)
			DANNFAS	DANNFAS	(1; n)
			NFAS	NFAS	(1; n)
			CPRC	CPRC	(1; n)
			NPRG	NPRG	(1; n)
			CATTAZI	CATTAZI	(1; n)
			NATT	NATT	(1; n)
			CTIPARC	CTIPARC	(1; n)
			KARC	KARC	(1; n)
EITFDSR-EITCQSR	EITFDSR	EITCQSR	CCOS	CCOS	(0; 1)
			CCOC	CCOC	(0; 1)
			CFIS	CFIS	(0; 1)
			CAREPRC	CAREPRC	(0; 1)
			DANNFAS	DANNFAS	(0; 1)
			NFAS	NFAS	(0; 1)
			CPRC	CPRC	(0; 1)
			NPRG	NPRG	(0; 1)
			CATTAZI	CATTAZI	(0; 1)
			NATT	NATT	(0; 1)
			CTIPARC	CTIPARC	(0; 1)
			KARC	KARC	(0; 1)
			CSPE	CSPE	(0; 1)
			SINDMON	SINDMON	(0; 1)
EITFDSR-EITLTRR (c)	EITFDSR	EITLTRR (c)	_CONCETTUALE	_CONCETTUALE	(1; 1)
EITFOLR (c)-EITFASR	EITFOLR (c)	EITFASR	_CONCETTUALE	_CONCETTUALE	(0; 1)
EITLTRR (c)-EITCQSR	EITLTRR (c)	EITCQSR	_CONCETTUALE	_CONCETTUALE	(1; 1)
EITTPPR (c)-EITFASR	EITTPPR (c)	EITFASR	_CONCETTUALE	_CONCETTUALE	(0; 1, n)

Tracciati ENTITA' Concettuali (c)

EITFOLR

FOGLIO LAVORO

Campo	Descrizione	TipoData	Interi	Decimali
CCOS	CODICE CONCESSIONARIO E' IL CODICE ASSEGNATO AL CONCESSIONARIO DALL'AMMINISTRAZIONE FINANZIARIA, CON IL QUALE E' RICONOSCIUTO ANCHE DALLA RAGIONERIA DELLO STATO	DECIMALE	3	0
CCOC	CODICE CONCESSIONE E' IL CODICE ASSEGNATO ALLA CONCESSIONE DALL'AMMINISTRAZIONE FINANZIARIA CON IL QUALE E' RICONOSCIUTO IN TUTTI I RAPPORTI CON GLI ENTI	DECIMALE	3	0
CGES	CODICE GESTORE E' IL CODICE DEL SOGGETTO CHE GESTISCE L'INFORMAZIONE.	ALFANUMERICO	8	0
CDIP	CODICE DIPENDENZA	DECIMALE	5	0
COPR	CODICE OPERATORE	ALFANUMERICO	8	0
DANNFOL	ANNO FOGLIO LAVORO	DECIMALE	5	0
NFOL	NUMERO FOGLIO LAVORO E' IL NUMERO DEL FOGLIO DI LAVORO ASSEGNATO AL GESTORE/UFFICIO/OPERATORE	DECIMALE	7	0
CAREPRC	CODICE AREA PROCEDURALE E' IL CODICE CHE IDENTIFICA L'AREA PROCEDURALE.	DECIMALE	3	0
CTERINS	LOG INSERIMENTO TERMINALE	ALFANUMERICO	8	0
COPRINS	LOG INSERIMENTO OPERATORE	ALFANUMERICO	8	0
DDATINS	LOG INSERIMENTO DATA (SSAAMMGG)	DATA	9	0
OORAINS	LOG INSERIMENTO ORA (HHMMSS)	ORA	7	0
CTERAGG	LOG AGGIORNAMENTO TERMINALE	ALFANUMERICO	8	0
COPRAGG	LOG AGGIORNAMENTO OPERATORE	ALFANUMERICO	8	0
DDATAGG	LOG AGGIORNAMENTO DATA (SSAAMMGG)	DATA	9	0
OORAAGG	LOG AGGIORNAMENTO ORA (HHMMSS)	ORA	7	0
DCON	DATA CONSEGNA E' LA DATA DI CONSEGNA DEL DOCUMENTO.	DECIMALE	9	0
DPRECAR	DATA PRESA IN CARICO E' LA DATA DI PRESA IN CARICO.	DECIMALE	9	0
SSTAFOL	INDICATORE STATO FOGLIO LAVORO INDICA LO STATO DELL'ELEMENTO DEL FOGLIO DI LAVORO. PUO' ASSUMERE I VALORI: SPAZIO - DA ASSEGNARE X - ASSEGNATO P - PRESO IN CARICO L - IN LAVORAZIONE C - CHIUSO A - ANNULLATO I - TRASFERITO	ALFANUMERICO	1	0
QDOC	QUANTITA DOCUMENTI E' LA QUANTITA' DEI DOCUMENTI	DECIMALE	7	0
QDOCTRA	QUANTITA DOCUMENTI TRASFERITI E' LA QUANTITA' DI DOCUMENTI TRASFERITI AD UN ALTRA COMMESSA.	DECIMALE	7	0
QDOCPRO	QUANTITA DOCUMENTI PROVENIENTI E' LA QUANTITA' DI DOCUMENTI PROVENIENTI DA UNA ALTRA COMMESSA	DECIMALE	7	0
QDOCANN	QUANTITA DOCUMENTI ANNULLATI E' LA QUANTITA' DEI DOCUMENTI ANNULLATI IN UNA COMMESSA	DECIMALE	7	0
QDOCLAV	QUANTITA DOCUMENTI LAVORATI E' LA QUANTITA' DEI DOCUMENTI LAVORATI	DECIMALE	7	0
QDOCCHI	QUANTITA DOCUMENTI CHIUSI E' LA QUANTITA' DEI DOCUMENTI CHIUSI	DECIMALE	7	0
QDOCSOS	QUANTITA DOCUMENTI SOSPESI E' LA QUANTITA' DI DOCUMENTI CHE NECESSITANO DI ULTERIORI ATTI.	DECIMALE	7	0
DLIMCON	DATA LIMITE CONTROLLO E' LA DATA MASSIMA PER IL CONTROLLO DEL COMPLETAMENTO DELLE AZIONI DA ESPLETARE.	DECIMALE	9	0
SPRORIC	INDICATORE PROV RICHIESTA INDICA LA PROVENIENZA DELLA RICHIESTA. PUO' ASSUMERE	ALFANUMERICO	1	0

Campo	Descrizione	TipoDato	Interi	Decimali
	I VALORI : 1 - ARCHIVIO MOROSI 2 - FOGLIO DI LAVORO 3 - ALTRO			

Indice	Primary	Colonne	
EITFOL1	SI	CCOS	ASC
		CCOC	ASC
		CGES	ASC
		CDIP	ASC
		COPR	ASC
		DANNFOL	ASC
		NFOL	ASC
		CAREPRC	ASC
EITFOL2	NO	CCOS	ASC
		CCOC	ASC
		CGES	ASC
		SSTAFOL	ASC
		CDIP	ASC
		COPR	ASC
		DANNFOL	ASC
		NFOL	ASC
		CAREPRC	ASC
EITFOL3	NO	CCOS	ASC
		CCOC	ASC
		CDIP	ASC
		COPR	ASC
		SSTAFOL	ASC
		DANNFOL	ASC
		NFOL	ASC
		CGES	ASC
		CAREPRC	ASC
EITFOL4	NO	CCOS	ASC
		CCOC	ASC
		COPR	ASC
		SSTAFOL	ASC
		DANNFOL	ASC
		NFOL	ASC
		CGES	ASC
		CDIP	ASC
		CAREPRC	ASC
EITFOL5	NO	CCOS	ASC
		CCOC	ASC
		CAREPRC	ASC
		CGES	ASC
		CDIP	ASC
		COPR	ASC
		SSTAFOL	ASC
		DANNFOL	ASC
		NFOL	ASC
EITFOL6	NO	CCOS	ASC
		CCOC	ASC
		DANNFOL	ASC

Indice	Primary	Colonne
		NFOL ASC
		SSTAFOL ASC
		CAREPRC ASC
		CGES ASC
		CDIP ASC
		COPR ASC

EITLTRR

LOG CONTABILE TP

Campo	Descrizione	TipoData	Interi	Decimali
CCOS	CODICE CONCESSIONARIO E' IL CODICE ASSEGNATO AL CONCESSIONARIO DALL'AMMINISTRAZIONE FINANZIARIA, CON IL QUALE E' RICONOSCIUTO ANCHE DALLA RAGIONERIA DELLO STATO	DECIMALE	3	0
CCOC	CODICE CONCESSIONE E' IL CODICE ASSEGNATO ALLA CONCESSIONE DALL'AMMINISTRAZIONE FINANZIARIA CON IL QUALE E' RICONOSCIUTO IN TUTTI I RAPPORTI CON GLI ENTI	DECIMALE	3	0
COPR	CODICE OPERATORE	ALFANUMERICO	8	0
DCON	DATA CONTABILE E' LA DATA A CUI FA RIFERIMENTO LA RILEVAZIONE CONTABILE	DECIMALE	9	0
NOPE	NUMERO OPERAZIONE E' IL NUMERO DI OPERAZIONE UTILIZZATO PER LA SCRITTURA DEL LOG DELL'OPERATORE.	DECIMALE	7	0
CTERINS	LOG INSERIMENTO TERMINALE	ALFANUMERICO	8	0
COPRINS	LOG INSERIMENTO OPERATORE	ALFANUMERICO	8	0
DDATINS	LOG INSERIMENTO DATA (SSAAMMG)	DATA	9	0
OORAINS	LOG INSERIMENTO ORA (HHMMSS)	ORA	7	0
CTERAGG	LOG AGGIORNAMENTO TERMINALE	ALFANUMERICO	8	0
COPRAGG	LOG AGGIORNAMENTO OPERATORE	ALFANUMERICO	8	0
DDATAGG	LOG AGGIORNAMENTO DATA (SSAAMMG)	DATA	9	0
OORAAGG	LOG AGGIORNAMENTO ORA (HHMMSS)	ORA	7	0
CDIP	CODICE DIPENDENZA	DECIMALE	5	0
STIPMOV	INDICATORE TIPO MOVIMENTO INDICA LA TIPOLOGIA DI MOVIMENTO CUI FA RIFERIMENTO L'OPERAZIONE. PUO' ASSUMERE I VALORI: 1 - RUOLI 2 - VVDD 3 - ICI 4 - ENTRATE PATRIMONIALI 6 - RUOLI ANTE RIFORMA 9 - MOVIMENTAZIONI CONTABILI (ECAS/UCAS/GIRO)	ALFANUMERICO	1	0
CTIPINC	CODICE TIPO INCASSO E' IL CODICE CHE IDENTIFICA LA MODALITA' DI PAGAMENTO USATA DAL CONTRIBUENTE.	DECIMALE	3	0
CCAUINC	CODICE CAUSALE INCASSO E' IL CODICE DELLA CAUSALE DI INCASSO.	DECIMALE	3	0
CTIPPRC	CODICE TIPO PROCEDURA IDENTIFICA IL TIPO DI PROCEDURA. PUO' ASSUMERE I VALORI: RU RUOLI VD VERSAMENTI DIRETTI EP ENTRATE PATRIMONIALI CF CONTO FISCALE RF RIMBORSI DI CONTO FISCALE IC ICI SC EX SAC VU VERSAMENTI UNIFICATI CS MOVIMENTI DI CASSA (ECAS/UCAS/GIRO)	ALFANUMERICO	2	0
SINDMON	INDICATORE TIPO MONETA INDICA LA MONETA CON CUI E' RAPPRESENTATO L'IMPORTO. ASSUME I VALORI : ITL - LIRE EUR - EURO	ALFANUMERICO	3	0
CMEZPAG	CODICE MEZZO PAGAMENTO INDICA IL MEZZO UTILIZZATO PER IL PAGAMENTO. ASSUME I VALORI: CS CASSA AB ASSEGNO BANCARIO AC ASSEGNO CIRCOLARE PB PAGOBANCOMAT CC CARTA DI CREDITO BW BONIFICO O C/C DA WEB CW CARTA DI CREDITO DA WEB RW RID DA WEB	ALFANUMERICO	2	0
CTRN	CODICE TRANSAZIONE E' IL CODICE DELLA TRANSAZIONE CHE HA INSERITO IL MOVIMENTO	ALFANUMERICO	8	0
CFUN	CODICE FUNZIONE E' IL CODICE DELLA FUNZIONE CHE HA GENERATO IL MOVIMENTO	ALFANUMERICO	4	0
CFUNCON	CODICE FUNZIONE CONTABILE E' IL CODICE DELLA FUNZIONE CUI FA RIFERIMENTO IL PROFILO DELLA SCRITTURA CONTABILE DEL MOVIMENTO	ALFANUMERICO	4	0
STIPCON	INDICATORE TIPO CONTABILITA INDICA IL TIPO DI CONTABILITA' PRESO IN CONSIDERAZIONE. PUO' ASSUMERE I VALORI: T - TP B - BATCH C - CASSA N - PROVENIENZA NON CONTABILE	ALFANUMERICO	1	0

Campo	Descrizione	TipoDato	Interi	Decimali
CCAUCON	CODICE CAUSALE CONTABILE E' IL CODICE CHE IDENTIFICA IL TIPO DI OPERAZIONE	DECIMALE	3	0
SSOGCON	INDICATORE SOGGETTO CONTABILE INDICA IL SOGGETTO A CUI FANNO RIFERIMENTO LE SCRITTURE CONTABILI. PUO' ASSUMERE I VALORI: 0 - CONCESSIONARIO ANTE RIFORMA 99 (A COMPENSO) 1 - RESIDUI DEL CONCESSIONARIO 2 - RESIDUI EX ESATTORE 3 - CONCESSIONARIO POST RIFORMA 99 (AD AGGIO) 9 - SOGGETTO CONTABILE NON OMOGENEO SU TRIBUTI	ALFANUMERICO	1	0
SMODVER	INDICATORE MODALITA' VERSAMENTO INDICA LA MODALITA' DI VERSAMENTO. PUO' ASSUMERE I VALORI: 0 - CON OBBLIGO 1 - SENZ'OBBLIGO	ALFANUMERICO	1	0
CTIPARC	CODICE TIPO ARCHIVIO E' IL CODICE DELL'ARCHIVIO IN CUI SI TROVA L'INFORMAZIONE DI DETTAGLIO. PUO' ASSUMERE I VALORI: BLANK - NON HA DETTAGLI SU ALTRI ARCHIVI CQQ - QUIETANZA PDI - PROVVEDIMENTO DI SGRAVIO CAH - QUIETANZE ANTE RIFORMA CEH - QUIETANZA ENTRATE PATRIMONIALI VER - VERSAMENTI DIRETTI ICI - ICI QCA - QUADRO DI CASSA CRR - CARTELLE ANTE RIFORMA CAR - CARTELLE RIFORMA	ALFANUMERICO	3	0
KARC	CHIAVE ARCHIVIO CONTIENE LA CHIAVE DELL'ARCHIVIO IDENTIFICATO DAL CODICE_TIPO_ARCHIVIO.	ALFANUMERICO	40	0
CMATRIC	CODICE MATRICOLA OPERATORE	DECIMALE	5	0
DQUI	DATA QUIETANZA E' LA DATA LIBERATORIA DI UN VERSAMENTO	DECIMALE	9	0
COPRQUI	CODICE OPERATORE QUIETANZA E' IL CODICE DELL'OPERATORE CHE HA RILASCIATO QUIETANZA.	ALFANUMERICO	8	0
NQUIOPR	NUMERO QUIETANZA OPERATORE E' IL NUMERO DI QUIETANZA DELL' OPERATORE.	DECIMALE	7	0
OCON	ORA CONTABILE	DECIMALE	7	0
SANN	INDICATORE DI ANNULLO INDICA CHE L'INFORMAZIONE E' STATA ANNULLATA. PUO' ASSUMERE I VALORI: 1 ANNULLO 2 STORNO	ALFANUMERICO	1	0
SCAUANN	INDICATORE CAUSA ANNULLO INDICA IL MOTIVO DELL'ANNULLAMENTO DELLA DELEGA. PUO' ASSUMERE I VALORI: 1 - ANNULLAMENTO PER ASSEGNO RISULTANTE IMPAGATO 2 - ANNULLAMENTO PER DOPPIA RENDICONTAZIONE	ALFANUMERICO	1	0
CFIS	CODICE FISCALE CODICE FISCALE DEL CONTRIBUENTE. PER LE PERSONE NON FISICHE E IL PRIMO CODICE PARTITA IVA ASSEGNATO.	ALFANUMERICO	16	0
IQUI	IMPORTO QUIETANZA E' L'IMPORTO DELLA QUIETANZA.	DECIMALE	15	2
ICAR	IMPORTO CARICO E' L'IMPORTO DEL CARICO	DECIMALE	15	2
IDIRNOI	IMPORTO DIRITTI NOTIFICA INC E' L'IMPORTO DEI DIRITTI DI NOTIFICA INCASSATI.	DECIMALE	15	2
IAGGCON	IMPORTO AGGIO CAR CONTRIB INC E' L'IMPORTO DELL'AGGIO A CARICO DEL CONTRIBUENTE SE HA PAGATO DOPO LA SCADENZA DELLA RATA	DECIMALE	15	2
IAGCPRE	IMPORTO AGGIO CAR CONTR INC PRE E' L'IMPORTO DELL'AGGIO DA RECUPERARE A CARICO DEL CONTRIBUENTE CHE E' STATO INCASSATO AL MOMENTO DEL PAGAMENTO	DECIMALE	15	2
IAGCABB	IMPORTO AGGIO CAR CONTRIB ABB E' L'IMPORTO DELL'AGGIO A CARICO CONTRIBUENTE ABBUONATO.	DECIMALE	15	2
IAGCAPR	IMPORTO AGGIO CAR CONTR ABB PRE E' L'IMPORTO DELL'AGGIO DA RECUPERARE A CARICO CONTRIBUENTE ABBUONATO.	DECIMALE	15	2
IIMPAGG	IMPORTO AGGIO IMPORTO DELL'AGGIO PER IL TRIBUTO SPETTANTE AL CONCESSIONARIO	DECIMALE	15	2

Campo	Descrizione	TipoDato	Interi	Decimali
IMOR	IMPORTO MORA INC E' L'IMPORTO DELLA MORA RISCOSSA	DECIMALE	15	2
IMORPRE	IMPORTO MORA INC PRE E' L'IMPORTO DELLA MORA DA RECUPERARE RISCOSSA	DECIMALE	15	2
IMORABB	IMPORTO MORA ABB E' L'IMPORTO DELLA MORA ABBUONATA.	DECIMALE	15	2
IMORAPR	IMPORTO MORA ABB PRE E' L'IMPORTO DELLA MORA DA RECUPERARE ABBUONATA.	DECIMALE	15	2
ISPEINC	IMPORTO SPESE INC E' L'IMPORTO INCASSATO DELLE SPESE DELL'ATTO.	DECIMALE	15	2
ISPEIPR	IMPORTO SPESE INC PRE E' L'IMPORTO INCASSATO DELLE SPESE DELL'ATTO DA RECUPERARE.	DECIMALE	15	2
ISPEABB	IMPORTO SPESE ABB E' L'IMPORTO ABBUONATO DELLE SPESE DELL'ATTO.	DECIMALE	15	2
ISPEAPR	IMPORTO SPESE ABB PRE E' L'IMPORTO ABBUONATO DELLE SPESE DELL'ATTO DA RECUPERARE.	DECIMALE	15	2
ISPA	IMPORTO SPESE ACCESS INC E' L'IMPORTO DELLE SPESE ACCESSORIE (INPS) RISCOSE	DECIMALE	15	2
ISPAPRE	IMPORTO SPESE ACCESS INC PRE E' L'IMPORTO DELLE SPESE ACCESSORIE DA RECUPERARE (INPS) RISCOSE	DECIMALE	15	2
ISPAABB	IMPORTO SPESE ACCESS ABB E' L' IMPORTO DELLE SPESE ACCESSORIE ABBUONATE.	DECIMALE	15	2
ISPAAPR	IMPORTO SPESE ACCESS ABB PRE E' L' IMPORTO DELLE SPESE ACCESSORIE DA RECUPERARE ABBUONATE.	DECIMALE	15	2
IBOL	IMPORTO BOLLO E' L'IMPOTO DEL BOLLO APPLICABILE ALLA QUIETANZA RILASCIATA IN FASE DI PAGAMENTO TOTALE.	DECIMALE	7	0
DANNPAC	ANNO PACCO E' L'ANNO DI RIFERIMENTO DEL NUMERATORE DEL PACCO	DECIMALE	5	0
NPAC	NUMERO PACCO E' IL NUMERO DEL PACCO (BUSTA, GRUPPO) ASSEGNATO AUTOMATICAMENTE DAL SISTEMA AI DOCUMENTI E SERVE PER LA QUADRATURA E L'ARCHIVIAZIONE.	DECIMALE	7	0
NPRGPAC	NUMERO PROGRESSIVO PACCO E' IL NUMERO PROGRESSIVO CHE IDENTIFICA IL VERSAMENTO ALL'INTERNO DEL PACCO.	DECIMALE	7	0
DVAL	DATA VALUTA E' LA DATA VALUTA DELL' OPERAZIONE.	DECIMALE	9	0
XDES	DESCRIZIONE	ALFANUMERICO	30	0
CCNIPAR	CODICE CONTO PARTITA E' IL CODICE DI CONTO CONTABILE CHE IN PARTICOLARI OCCASIONI (GESTIONE PARTITE) SOSTITUISCE IL CONTO DELLA SCRITTURA CONTABILE	DECIMALE	7	0
DPARCON	ANNO PARTITA CONTABILE E' L'ANNO DELLA PARTITA CONTABILE	DECIMALE	5	0
NPARCON	NUMERO PARTITA CONTABILE E' IL NUMERO DELLA PARTITA CONTABILE	DECIMALE	9	0
CQCA	CODICE QUADRO DI CASSA INDICA LA VOCE DEL QUADRO DI CASSA. SULLA PARTITA INDICA LA VOCE UTILIZZATA PER IL CARICO DELLA PARTITA CONTABILE.	DECIMALE	3	0
IAPSPER	TOTALE AGGIO POST PERCEPITO E' L'IMPORTO DELL'AGGIO POST SCADENZA PERCEPITO.	DECIMALE	15	2
IAVEPER	TOTALE AGGIO VET PERCEPITO E' L'IMPORTO DELL'AGGIO DI VETUSTA' PERCEPITO.	DECIMALE	15	2
IIMPECC	IMPORTO ECCEDENZA E' L'IMPORTO DELL' ECCEDENZA.	DECIMALE	15	2
ITPSRIS	TOTALE CAR TRI RISCOSSO POST E' L'IMPORTO RISCOSSO POST SCADENZA SU TRIBUTO.	DECIMALE	15	2
ISPPINC	IMPORTO SPESE PLIS INC E' L'IMPORTO INCASSATO DELLE SPESE PIE' DI LISTA DELL'ATTO.	DECIMALE	15	2

Campo	Descrizione	TipoDato	Interi	Decimali
ISPPIPR	IMPORTO SPESE PLIS INC PRE E' L'IMPORTO INCASSATO DELLE SPESE PIE' DI LISTA DELL'ATTO DA RECUPERARE.	DECIMALE	15	2
ISPPABB	IMPORTO SPESE PLIS ABB E' L'IMPORTO ABBUONATO DELLE SPESE PIE' DI LISTA DELL'ATTO.	DECIMALE	15	2
ISPPAPR	IMPORTO SPESE PLIS ABB PRE E' L'IMPORTO ABBUONATO DELLE SPESE PIE' DI LISTA DELL'ATTO DA RECUPERARE.	DECIMALE	15	2
EQUI	IMPORTO QUIETANZA EUR E' L'IMPORTO DELLA QUIETANZA.	DECIMALE	15	2
RQUI	IMPORTO QUIETANZA ARR E' L'IMPORTO DELLA QUIETANZA.	DECIMALE	5	4
ECAR	IMPORTO CARICO EUR E' L'IMPORTO DEL CARICO	DECIMALE	15	2
RCAR	IMPORTO CARICO ARR E' L'IMPORTO DEL CARICO	DECIMALE	5	4
EDIRNOI	IMPORTO DIRITTI NOT INC EUR E' L'IMPORTO DEI DIRITTI DI NOTIFICA INCASSATI.	DECIMALE	15	2
RDIRNOI	IMPORTO DIRITTI NOT INC ARR E' L'IMPORTO DEI DIRITTI DI NOTIFICA INCASSATI.	DECIMALE	5	4
EAGGCON	IMPORTO AGGIO CAR CONT INC EUR E' L'IMPORTO DELL'AGGIO A CARICO DEL CONTRIBUENTE SE HA PAGATO DOPO LA SCADENZA DELLA RATA	DECIMALE	15	2
RAGGCON	IMPORTO AGGIO CAR CONT INC ARR E' L'IMPORTO DELL'AGGIO A CARICO DEL CONTRIBUENTE SE HA PAGATO DOPO LA SCADENZA DELLA RATA	DECIMALE	5	4
EAGCPRE	IMPORTO AGGIO CAR CON INC P EUR E' L'IMPORTO DELL'AGGIO DA RECUPERARE A CARICO DEL CONTRIBUENTE CHE E' STATO INCASSATO AL MOMENTO DEL PAGAMENTO	DECIMALE	15	2
RAGCPRE	IMPORTO AGGIO CAR CON INC P ARR E' L'IMPORTO DELL'AGGIO DA RECUPERARE A CARICO DEL CONTRIBUENTE CHE E' STATO INCASSATO AL MOMENTO DEL PAGAMENTO	DECIMALE	5	4
EAGCABB	IMPORTO AGGIO CAR CONT ABB EUR E' L'IMPORTO DELL'AGGIO A CARICO CONTRIBUENTE ABBUONATO.	DECIMALE	15	2
RAGCABB	IMPORTO AGGIO CAR CONT ABB ARR E' L'IMPORTO DELL'AGGIO A CARICO CONTRIBUENTE ABBUONATO.	DECIMALE	5	4
EAGCAPR	IMPORTO AGGIO CAR CON ABB P EUR E' L'IMPORTO DELL'AGGIO DA RECUPERARE A CARICO CONTRIBUENTE ABBUONATO.	DECIMALE	15	2
RAGCAPR	IMPORTO AGGIO CAR CON ABB P ARR E' L'IMPORTO DELL'AGGIO DA RECUPERARE A CARICO CONTRIBUENTE ABBUONATO.	DECIMALE	5	4
EIMPAGG	IMPORTO AGGIO EUR IMPORTO DELL'AGGIO PER IL TRIBUTO SPETTANTE AL CONCESSIONARIO	DECIMALE	15	2
RIMPAGG	IMPORTO AGGIO ARR IMPORTO DELL'AGGIO PER IL TRIBUTO SPETTANTE AL CONCESSIONARIO	DECIMALE	5	4
EMOR	IMPORTO MORA INC EUR E' L'IMPORTO DELLA MORA RISCOSSA	DECIMALE	15	2
RMOR	IMPORTO MORA INC ARR E' L'IMPORTO DELLA MORA RISCOSSA	DECIMALE	5	4
EMORPRE	IMPORTO MORA INC PRE EUR E' L'IMPORTO DELLA MORA DA RECUPERARE RISCOSSA	DECIMALE	15	2
RMORPRE	IMPORTO MORA INC PRE ARR E' L'IMPORTO DELLA MORA DA RECUPERARE RISCOSSA	DECIMALE	5	4
EMORABB	IMPORTO MORA ABB EUR E' L'IMPORTO DELLA MORA ABBUONATA.	DECIMALE	15	2
RMORABB	IMPORTO MORA ABB ARR E' L'IMPORTO DELLA MORA ABBUONATA.	DECIMALE	5	4
EMORAPR	IMPORTO MORA ABB PRE EUR E' L'IMPORTO DELLA MORA DA RECUPERARE ABBUONATA.	DECIMALE	15	2

Campo	Descrizione	TipoDato	Interi	Decimali
RMORAPR	IMPORTO MORA ABB PRE ARR E' L'IMPORTO DELLA MORA DA RECUPERARE ABBUONATA.	DECIMALE	5	4
ESPEINC	IMPORTO SPESE INC EUR E' L'IMPORTO INCASSATO DELLE SPESE DELL'ATTO.	DECIMALE	15	2
RSPEINC	IMPORTO SPESE INC ARR E' L'IMPORTO INCASSATO DELLE SPESE DELL'ATTO.	DECIMALE	5	4
ESPEIPR	IMPORTO SPESE INC PRE EUR E' L'IMPORTO INCASSATO DELLE SPESE DELL'ATTO DA RECUPERARE.	DECIMALE	15	2
RSPEIPR	IMPORTO SPESE INC PRE ARR E' L'IMPORTO INCASSATO DELLE SPESE DELL'ATTO DA RECUPERARE.	DECIMALE	5	4
ESPEABB	IMPORTO SPESE ABB EUR E' L'IMPORTO ABBUONATO DELLE SPESE DELL'ATTO.	DECIMALE	15	2
RSPEABB	IMPORTO SPESE ABB ARR E' L'IMPORTO ABBUONATO DELLE SPESE DELL'ATTO.	DECIMALE	5	4
ESPEAPR	IMPORTO SPESE ABB PRE EUR E' L'IMPORTO ABBUONATO DELLE SPESE DELL'ATTO DA RECUPERARE.	DECIMALE	15	2
RSPEAPR	IMPORTO SPESE ABB PRE ARR E' L'IMPORTO ABBUONATO DELLE SPESE DELL'ATTO DA RECUPERARE.	DECIMALE	5	4
ESPA	IMPORTO SPESE ACCESS INC EUR E' L'IMPORTO DELLE SPESE ACCESSORIE (INPS) RISCOSE	DECIMALE	15	2
RSPA	IMPORTO SPESE ACCESS INC ARR E' L'IMPORTO DELLE SPESE ACCESSORIE (INPS) RISCOSE	DECIMALE	5	4
ESPAPRE	IMPORTO SPESE ACCESS INC P EUR E' L'IMPORTO DELLE SPESE ACCESSORIE DA RECUPERARE (INPS) RISCOSE	DECIMALE	15	2
RSPAPRE	IMPORTO SPESE ACCESS INC P ARR E' L'IMPORTO DELLE SPESE ACCESSORIE DA RECUPERARE (INPS) RISCOSE	DECIMALE	5	4
ESPAABB	IMPORTO SPESE ACCESS ABB EUR E' L' IMPORTO DELLE SPESE ACCESSORIE ABBUONATE.	DECIMALE	15	2
RSPAABB	IMPORTO SPESE ACCESS ABB ARR E' L' IMPORTO DELLE SPESE ACCESSORIE ABBUONATE.	DECIMALE	5	4
ESPAAPR	IMPORTO SPESE ACCESS ABB P EUR E' L' IMPORTO DELLE SPESE ACCESSORIE DA RECUPERARE ABBUONATE.	DECIMALE	15	2
RSPAAPR	IMPORTO SPESE ACCESS ABB P ARR E' L' IMPORTO DELLE SPESE ACCESSORIE DA RECUPERARE ABBUONATE.	DECIMALE	5	4
EBOL	IMPORTO BOLLO EUR E' L'IMPOTO DEL BOLLO APPLICABILE ALLA QUIETANZA RILASCIATA IN FASE DI PAGAMENTO TOTALE.	DECIMALE	7	2
RBOL	IMPORTO BOLLO ARR E' L'IMPOTO DEL BOLLO APPLICABILE ALLA QUIETANZA RILASCIATA IN FASE DI PAGAMENTO TOTALE.	DECIMALE	5	4
EAPSPER	TOTALE AGGIO POST PERCEPITO EUR E' L'IMPORTO DELL'AGGIO POST SCADENZA PERCEPITO.	DECIMALE	15	2
RAPSPER	TOTALE AGGIO POST PERCEPITO ARR E' L'IMPORTO DELL'AGGIO POST SCADENZA PERCEPITO.	DECIMALE	5	4
EAVEPER	TOTALE AGGIO VET PERCEPITO EUR E' L'IMPORTO DELL'AGGIO DI VETUSTA' PERCEPITO.	DECIMALE	15	2
RAVEPER	TOTALE AGGIO VET PERCEPITO ARR E' L'IMPORTO DELL'AGGIO DI VETUSTA' PERCEPITO.	DECIMALE	5	4
EIMPECC	IMPORTO ECCEDENZA EUR E' L'IMPORTO DELL' ECCEDENZA.	DECIMALE	15	2
RIMPECC	IMPORTO ECCEDENZA ARR E' L'IMPORTO DELL' ECCEDENZA.	DECIMALE	5	4
ETPSRIS	TOTALE CAR TRI RISC POST EUR E' L'IMPORTO RISCOSSO POST SCADENZA SU TRIBUTO.	DECIMALE	15	2

Campo	Descrizione	TipoDato	Interi	Decimali
RTPSRIS	TOTALE CAR TRI RISC POST ARR E' L'IMPORTO RISCOSSO POST SCADENZA SU TRIBUTO.	DECIMALE	5	4
ESPPINC	IMPORTO SPESE PLIS INC EUR E' L'IMPORTO INCASSATO DELLE SPESE PIE' DI LISTA DELL'ATTO.	DECIMALE	15	2
RSPPINC	IMPORTO SPESE PLIS INC ARR E' L'IMPORTO INCASSATO DELLE SPESE PIE' DI LISTA DELL'ATTO.	DECIMALE	5	4
ESPPIPR	IMPORTO SPESE PLIS INC PRE EUR E' L'IMPORTO INCASSATO DELLE SPESE PIE' DI LISTA DELL'ATTO DA RECUPERARE.	DECIMALE	15	2
RSPPIPR	IMPORTO SPESE PLIS INC PRE ARR E' L'IMPORTO INCASSATO DELLE SPESE PIE' DI LISTA DELL'ATTO DA RECUPERARE.	DECIMALE	5	4
ESPPABB	IMPORTO SPESE PLIS ABB EUR E' L'IMPORTO ABBUONATO DELLE SPESE PIE' DI LISTA DELL'ATTO.	DECIMALE	15	2
RSPPABB	IMPORTO SPESE PLIS ABB ARR E' L'IMPORTO ABBUONATO DELLE SPESE PIE' DI LISTA DELL'ATTO.	DECIMALE	5	4
ESPPAPR	IMPORTO SPESE PLIS ABB PRE EUR E' L'IMPORTO ABBUONATO DELLE SPESE PIE' DI LISTA DELL'ATTO DA RECUPERARE.	DECIMALE	15	2
RSPPAPR	IMPORTO SPESE PLIS ABB PRE ARR E' L'IMPORTO ABBUONATO DELLE SPESE PIE' DI LISTA DELL'ATTO DA RECUPERARE.	DECIMALE	5	4
IDIRNOA	IMPORTO DIRITTI NOTIFICA ABB. E' L'IMPORTO DEI DIRITTI DI NOTIFICA ABBUONATO	DECIMALE	15	2
CCOCMIT	CODICE CONCESSIONE MITTENTE E' IL CODICE DELLA CONCESSIONE MITTENTE PER CIRCOLARITA'	DECIMALE	3	0
CCOCDES	CODICE CONCESSIONE DESTINATARIA E' IL CODICE DELLA CONCESSIONE DESTINATARIA PER CIRCOLARITA'	DECIMALE	3	0
CDIPDES	CODICE DIPENDENZA DESTINATARIA E' IL CODICE DELLA DIPENDENZA DESTINATARIA PER CIRCOLARITA'	DECIMALE	5	0

Indice	Primary	Colonne
EITLTR1	SI	CCOS ASC CCOC ASC COPR ASC DCON ASC NOPE ASC
EITLTR2	NO	CCOS ASC CCOC ASC CTIPARC ASC KARC ASC DCON ASC COPR ASC NOPE ASC
EITLTR3	NO	CCOS ASC CCOC ASC CDIP ASC DCON ASC COPR ASC NOPE ASC
EITLTR4	NO	CCOS ASC DCON ASC CCOCMIT ASC CDIP ASC COPR ASC

Indice	Primary	Colonne	
		NOPE	ASC
		CCOC	ASC

EITTPPR

PROFILO PROCEDURALE

Campo	Descrizione	TipoData	Interi	Decimali
CCOS	CODICE CONCESSIONARIO E' IL CODICE ASSEGNATO AL CONCESSIONARIO DALL'AMMINISTRAZIONE FINANZIARIA, CON IL QUALE E' RICONOSCIUTO ANCHE DALLA RAGIONERIA DELLO STATO	DECIMALE	3	0
CCOC	CODICE CONCESSIONE E' IL CODICE ASSEGNATO ALLA CONCESSIONE DALL'AMMINISTRAZIONE FINANZIARIA CON IL QUALE E' RICONOSCIUTO IN TUTTI I RAPPORTI CON GLI ENTI	DECIMALE	3	0
CFIS	CODICE FISCALE CODICE FISCALE DEL CONTRIBUENTE. PER LE PERSONE NON FISICHE E IL PRIMO CODICE PARTITA IVA ASSEGNATO.	ALFANUMERICO	16	0
DFINVAL	DATA FINE VALIDITA E' LA DATA DI FINE VALIDITA DELL'ELEMENTO	DECIMALE	9	0
CTERINS	LOG INSERIMENTO TERMINALE	ALFANUMERICO	8	0
COPRINS	LOG INSERIMENTO OPERATORE	ALFANUMERICO	8	0
DDATINS	LOG INSERIMENTO DATA (SSAAMMGG)	DATA	9	0
OORAINS	LOG INSERIMENTO ORA (HHMMSS)	ORA	7	0
CTERAGG	LOG AGGIORNAMENTO TERMINALE	ALFANUMERICO	8	0
COPRAGG	LOG AGGIORNAMENTO OPERATORE	ALFANUMERICO	8	0
DDATAGG	LOG AGGIORNAMENTO DATA (SSAAMMGG)	DATA	9	0
OORAAGG	LOG AGGIORNAMENTO ORA (HHMMSS)	ORA	7	0
DACCEAT	DATA ACCESSO AT E' LA DATA DI ACCESSO AD ANAGRAFE TRIBUTARIA.	DECIMALE	9	0
SSTA	INDICATORE DI STATO INDICA LO STATO DELL'INFORMAZIONE 0 ATTIVO 1 DISATTIVO 2 ELABORATO	ALFANUMERICO	1	0
CAREPRC-1	CODICE AREA PROCEDURALE	DECIMALE	3	0
NVALPRI-1	VALORE PRIORITA	DECIMALE	3	0
QPES-1	QUANTITA PESO	DECIMALE	3	0
QFASATT-1	QUANTITA FASCICOLI ATTRIBUTI	DECIMALE	7	0
QFASEVA-1	QUANTITA FASCICOLI EVASI	DECIMALE	7	0
SESIFAS-1	INDICATORE ESITO FASCICOLO	ALFANUMERICO	1	0
SRICAT-1	INDICATORE RICHIESTA AT	ALFANUMERICO	1	0
DLIMORG-1	DATA LIMITE ORGANIZZATIVO	DECIMALE	9	0
DLIMCOP-1	DATA LIMITE CONTROLLO PROC	DECIMALE	9	0
CGES-1	CODICE GESTORE	ALFANUMERICO	8	0
CDIP-1	CODICE DIPENDENZA	DECIMALE	5	0
COPR-1	CODICE OPERATORE	ALFANUMERICO	8	0
CAREPRC-2	CODICE AREA PROCEDURALE	DECIMALE	3	0
NVALPRI-2	VALORE PRIORITA	DECIMALE	3	0
QPES-2	QUANTITA PESO	DECIMALE	3	0
QFASATT-2	QUANTITA FASCICOLI ATTRIBUTI	DECIMALE	7	0
QFASEVA-2	QUANTITA FASCICOLI EVASI	DECIMALE	7	0
SESIFAS-2	INDICATORE ESITO FASCICOLO	ALFANUMERICO	1	0
SRICAT-2	INDICATORE RICHIESTA AT	ALFANUMERICO	1	0
DLIMORG-2	DATA LIMITE ORGANIZZATIVO	DECIMALE	9	0
DLIMCOP-2	DATA LIMITE CONTROLLO PROC	DECIMALE	9	0
CGES-2	CODICE GESTORE	ALFANUMERICO	8	0
CDIP-2	CODICE DIPENDENZA	DECIMALE	5	0
COPR-2	CODICE OPERATORE	ALFANUMERICO	8	0
CAREPRC-3	CODICE AREA PROCEDURALE	DECIMALE	3	0
NVALPRI-3	VALORE PRIORITA	DECIMALE	3	0

Campo	Descrizione	TipoDato	Interi	Decimali
QPES-3	QUANTITA PESO	DECIMALE	3	0
QFASATT-3	QUANTITA FASCICOLI ATTRIBUTI	DECIMALE	7	0
QFASEVA-3	QUANTITA FASCICOLI EVASI	DECIMALE	7	0
SESIFAS-3	INDICATORE ESITO FASCICOLO	ALFANUMERICO	1	0
SRICAT-3	INDICATORE RICHIESTA AT	ALFANUMERICO	1	0
DLIMORG-3	DATA LIMITE ORGANIZZATIVO	DECIMALE	9	0
DLIMCOP-3	DATA LIMITE CONTROLLO PROC	DECIMALE	9	0
CGES-3	CODICE GESTORE	ALFANUMERICO	8	0
CDIP-3	CODICE DIPENDENZA	DECIMALE	5	0
COPR-3	CODICE OPERATORE	ALFANUMERICO	8	0
CAREPRC-4	CODICE AREA PROCEDURALE	DECIMALE	3	0
NVALPRI-4	VALORE PRIORITA	DECIMALE	3	0
QPES-4	QUANTITA PESO	DECIMALE	3	0
QFASATT-4	QUANTITA FASCICOLI ATTRIBUTI	DECIMALE	7	0
QFASEVA-4	QUANTITA FASCICOLI EVASI	DECIMALE	7	0
SESIFAS-4	INDICATORE ESITO FASCICOLO	ALFANUMERICO	1	0
SRICAT-4	INDICATORE RICHIESTA AT	ALFANUMERICO	1	0
DLIMORG-4	DATA LIMITE ORGANIZZATIVO	DECIMALE	9	0
DLIMCOP-4	DATA LIMITE CONTROLLO PROC	DECIMALE	9	0
CGES-4	CODICE GESTORE	ALFANUMERICO	8	0
CDIP-4	CODICE DIPENDENZA	DECIMALE	5	0
COPR-4	CODICE OPERATORE	ALFANUMERICO	8	0
CAREPRC-5	CODICE AREA PROCEDURALE	DECIMALE	3	0
NVALPRI-5	VALORE PRIORITA	DECIMALE	3	0
QPES-5	QUANTITA PESO	DECIMALE	3	0
QFASATT-5	QUANTITA FASCICOLI ATTRIBUTI	DECIMALE	7	0
QFASEVA-5	QUANTITA FASCICOLI EVASI	DECIMALE	7	0
SESIFAS-5	INDICATORE ESITO FASCICOLO	ALFANUMERICO	1	0
SRICAT-5	INDICATORE RICHIESTA AT	ALFANUMERICO	1	0
DLIMORG-5	DATA LIMITE ORGANIZZATIVO	DECIMALE	9	0
DLIMCOP-5	DATA LIMITE CONTROLLO PROC	DECIMALE	9	0
CGES-5	CODICE GESTORE	ALFANUMERICO	8	0
CDIP-5	CODICE DIPENDENZA	DECIMALE	5	0
COPR-5	CODICE OPERATORE	ALFANUMERICO	8	0
CAREPRC-6	CODICE AREA PROCEDURALE	DECIMALE	3	0
NVALPRI-6	VALORE PRIORITA	DECIMALE	3	0
QPES-6	QUANTITA PESO	DECIMALE	3	0
QFASATT-6	QUANTITA FASCICOLI ATTRIBUTI	DECIMALE	7	0
QFASEVA-6	QUANTITA FASCICOLI EVASI	DECIMALE	7	0
SESIFAS-6	INDICATORE ESITO FASCICOLO	ALFANUMERICO	1	0
SRICAT-6	INDICATORE RICHIESTA AT	ALFANUMERICO	1	0
DLIMORG-6	DATA LIMITE ORGANIZZATIVO	DECIMALE	9	0
DLIMCOP-6	DATA LIMITE CONTROLLO PROC	DECIMALE	9	0
CGES-6	CODICE GESTORE	ALFANUMERICO	8	0
CDIP-6	CODICE DIPENDENZA	DECIMALE	5	0
COPR-6	CODICE OPERATORE	ALFANUMERICO	8	0
CAREPRC-7	CODICE AREA PROCEDURALE	DECIMALE	3	0
NVALPRI-7	VALORE PRIORITA	DECIMALE	3	0
QPES-7	QUANTITA PESO	DECIMALE	3	0

Campo	Descrizione	TipoDato	Interi	Decimali
QFASATT-7	QUANTITA FASCICOLI ATTRIBUTI	DECIMALE	7	0
QFASEVA-7	QUANTITA FASCICOLI EVASI	DECIMALE	7	0
SESIFAS-7	INDICATORE ESITO FASCICOLO	ALFANUMERICO	1	0
SRICAT-7	INDICATORE RICHIESTA AT	ALFANUMERICO	1	0
DLIMORG-7	DATA LIMITE ORGANIZZATIVO	DECIMALE	9	0
DLIMCOP-7	DATA LIMITE CONTROLLO PROC	DECIMALE	9	0
CGES-7	CODICE GESTORE	ALFANUMERICO	8	0
CDIP-7	CODICE DIPENDENZA	DECIMALE	5	0
COPR-7	CODICE OPERATORE	ALFANUMERICO	8	0
CAREPRC-8	CODICE AREA PROCEDURALE	DECIMALE	3	0
NVALPRI-8	VALORE PRIORITA	DECIMALE	3	0
QPES-8	QUANTITA PESO	DECIMALE	3	0
QFASATT-8	QUANTITA FASCICOLI ATTRIBUTI	DECIMALE	7	0
QFASEVA-8	QUANTITA FASCICOLI EVASI	DECIMALE	7	0
SESIFAS-8	INDICATORE ESITO FASCICOLO	ALFANUMERICO	1	0
SRICAT-8	INDICATORE RICHIESTA AT	ALFANUMERICO	1	0
DLIMORG-8	DATA LIMITE ORGANIZZATIVO	DECIMALE	9	0
DLIMCOP-8	DATA LIMITE CONTROLLO PROC	DECIMALE	9	0
CGES-8	CODICE GESTORE	ALFANUMERICO	8	0
CDIP-8	CODICE DIPENDENZA	DECIMALE	5	0
COPR-8	CODICE OPERATORE	ALFANUMERICO	8	0
CAREPRC-9	CODICE AREA PROCEDURALE	DECIMALE	3	0
NVALPRI-9	VALORE PRIORITA	DECIMALE	3	0
QPES-9	QUANTITA PESO	DECIMALE	3	0
QFASATT-9	QUANTITA FASCICOLI ATTRIBUTI	DECIMALE	7	0
QFASEVA-9	QUANTITA FASCICOLI EVASI	DECIMALE	7	0
SESIFAS-9	INDICATORE ESITO FASCICOLO	ALFANUMERICO	1	0
SRICAT-9	INDICATORE RICHIESTA AT	ALFANUMERICO	1	0
DLIMORG-9	DATA LIMITE ORGANIZZATIVO	DECIMALE	9	0
DLIMCOP-9	DATA LIMITE CONTROLLO PROC	DECIMALE	9	0
CGES-9	CODICE GESTORE	ALFANUMERICO	8	0
CDIP-9	CODICE DIPENDENZA	DECIMALE	5	0
COPR-9	CODICE OPERATORE	ALFANUMERICO	8	0
CAREPRC-10	CODICE AREA PROCEDURALE	DECIMALE	3	0
NVALPRI-10	VALORE PRIORITA	DECIMALE	3	0
QPES-10	QUANTITA PESO	DECIMALE	3	0
QFASATT-10	QUANTITA FASCICOLI ATTRIBUTI	DECIMALE	7	0
QFASEVA-10	QUANTITA FASCICOLI EVASI	DECIMALE	7	0
SESIFAS-10	INDICATORE ESITO FASCICOLO	ALFANUMERICO	1	0
SRICAT-10	INDICATORE RICHIESTA AT	ALFANUMERICO	1	0
DLIMORG-10	DATA LIMITE ORGANIZZATIVO	DECIMALE	9	0
DLIMCOP-10	DATA LIMITE CONTROLLO PROC	DECIMALE	9	0
CGES-10	CODICE GESTORE	ALFANUMERICO	8	0
CDIP-10	CODICE DIPENDENZA	DECIMALE	5	0
COPR-10	CODICE OPERATORE	ALFANUMERICO	8	0
CAREPRC-11	CODICE AREA PROCEDURALE	DECIMALE	3	0
NVALPRI-11	VALORE PRIORITA	DECIMALE	3	0
QPES-11	QUANTITA PESO	DECIMALE	3	0
QFASATT-11	QUANTITA FASCICOLI ATTRIBUTI	DECIMALE	7	0

Campo	Descrizione	TipoDato	Interi	Decimali
QFASEVA-11	QUANTITA FASCICOLI EVASI	DECIMALE	7	0
SESIFAS-11	INDICATORE ESITO FASCICOLO	ALFANUMERICO	1	0
SRICAT-11	INDICATORE RICHIESTA AT	ALFANUMERICO	1	0
DLIMORG-11	DATA LIMITE ORGANIZZATIVO	DECIMALE	9	0
DLIMCOP-11	DATA LIMITE CONTROLLO PROC	DECIMALE	9	0
CGES-11	CODICE GESTORE	ALFANUMERICO	8	0
CDIP-11	CODICE DIPENDENZA	DECIMALE	5	0
COPR-11	CODICE OPERATORE	ALFANUMERICO	8	0
CAREPRC-12	CODICE AREA PROCEDURALE	DECIMALE	3	0
NVALPRI-12	VALORE PRIORITA	DECIMALE	3	0
QPES-12	QUANTITA PESO	DECIMALE	3	0
QFASATT-12	QUANTITA FASCICOLI ATTRIBUTI	DECIMALE	7	0
QFASEVA-12	QUANTITA FASCICOLI EVASI	DECIMALE	7	0
SESIFAS-12	INDICATORE ESITO FASCICOLO	ALFANUMERICO	1	0
SRICAT-12	INDICATORE RICHIESTA AT	ALFANUMERICO	1	0
DLIMORG-12	DATA LIMITE ORGANIZZATIVO	DECIMALE	9	0
DLIMCOP-12	DATA LIMITE CONTROLLO PROC	DECIMALE	9	0
CGES-12	CODICE GESTORE	ALFANUMERICO	8	0
CDIP-12	CODICE DIPENDENZA	DECIMALE	5	0
COPR-12	CODICE OPERATORE	ALFANUMERICO	8	0
CAREPRC-13	CODICE AREA PROCEDURALE	DECIMALE	3	0
NVALPRI-13	VALORE PRIORITA	DECIMALE	3	0
QPES-13	QUANTITA PESO	DECIMALE	3	0
QFASATT-13	QUANTITA FASCICOLI ATTRIBUTI	DECIMALE	7	0
QFASEVA-13	QUANTITA FASCICOLI EVASI	DECIMALE	7	0
SESIFAS-13	INDICATORE ESITO FASCICOLO	ALFANUMERICO	1	0
SRICAT-13	INDICATORE RICHIESTA AT	ALFANUMERICO	1	0
DLIMORG-13	DATA LIMITE ORGANIZZATIVO	DECIMALE	9	0
DLIMCOP-13	DATA LIMITE CONTROLLO PROC	DECIMALE	9	0
CGES-13	CODICE GESTORE	ALFANUMERICO	8	0
CDIP-13	CODICE DIPENDENZA	DECIMALE	5	0
COPR-13	CODICE OPERATORE	ALFANUMERICO	8	0
CAREPRC-14	CODICE AREA PROCEDURALE	DECIMALE	3	0
NVALPRI-14	VALORE PRIORITA	DECIMALE	3	0
QPES-14	QUANTITA PESO	DECIMALE	3	0
QFASATT-14	QUANTITA FASCICOLI ATTRIBUTI	DECIMALE	7	0
QFASEVA-14	QUANTITA FASCICOLI EVASI	DECIMALE	7	0
SESIFAS-14	INDICATORE ESITO FASCICOLO	ALFANUMERICO	1	0
SRICAT-14	INDICATORE RICHIESTA AT	ALFANUMERICO	1	0
DLIMORG-14	DATA LIMITE ORGANIZZATIVO	DECIMALE	9	0
DLIMCOP-14	DATA LIMITE CONTROLLO PROC	DECIMALE	9	0
CGES-14	CODICE GESTORE	ALFANUMERICO	8	0
CDIP-14	CODICE DIPENDENZA	DECIMALE	5	0
COPR-14	CODICE OPERATORE	ALFANUMERICO	8	0
CAREPRC-15	CODICE AREA PROCEDURALE	DECIMALE	3	0
NVALPRI-15	VALORE PRIORITA	DECIMALE	3	0
QPES-15	QUANTITA PESO	DECIMALE	3	0
QFASATT-15	QUANTITA FASCICOLI ATTRIBUTI	DECIMALE	7	0
QFASEVA-15	QUANTITA FASCICOLI EVASI	DECIMALE	7	0

Campo	Descrizione	TipoDato	Interi	Decimali
SESIFAS-15	INDICATORE ESITO FASCICOLO	ALFANUMERICO	1	0
SRICAT-15	INDICATORE RICHIESTA AT	ALFANUMERICO	1	0
DLIMORG-15	DATA LIMITE ORGANIZZATIVO	DECIMALE	9	0
DLIMCOP-15	DATA LIMITE CONTROLLO PROC	DECIMALE	9	0
CGES-15	CODICE GESTORE	ALFANUMERICO	8	0
CDIP-15	CODICE DIPENDENZA	DECIMALE	5	0
COPR-15	CODICE OPERATORE	ALFANUMERICO	8	0
DLIMCON	DATA LIMITE CONTROLLO E' LA DATA MASSIMA PER IL CONTROLLO DEL COMPLETAMENTO DELLE AZIONI DA ESPLETARE.	DECIMALE	9	0
DCHI	DATA CHIUSURA	DECIMALE	9	0
SCOMINE	INDICATORE COMUN INESIGIBIL INDICA IL TIPO DI COMUNICAZIONE DI INESIGIBILITA'. PUO' ASSUMERE I VALORI: '0' COMUNICAZIONE INESIGIBILITA INIZIALE (D.LGS. 112/1999, ART. 19, COMMA 2, LETTERA C, I CPV.) '1' COMUNICAZIONE INESIGIBILITA FINALE (STESSA NORMA II CPV.) '2' O NUMERI SUCCESSIVI (SENZA SOLUZIONE DI CONTINUITA) NEL CASO SERVANO ULTERIORI COMUNICAZIONI D'INESIGIBILITA FINALE, PERCHE SONO STATE EFFETTUATE ULTERIORI PROCEDURE ESECUTIVE DOPO LA COMUNICAZIONE DI INESIGIBILITA FINALE. IN QUESTO CASO LE SPESE COMUNICATE DEVONO ESSERE QUELLE NON GIA RIMBORSATE.	ALFANUMERICO	1	0
DCOMINE	DATA COMUN INESIGIBIL E' LA DATA DELLA COMUNICAZIONE DI INESIGIBILITA'.	DECIMALE	9	0

Indice	Primary	Colonne
EITTPP1	SI	CCOS ASC CCOC ASC CFIS ASC DFINVAL ASC
EITTPP2	NO	CCOS ASC CCOC ASC SSTA ASC DLIMCON ASC CFIS ASC DFINVAL ASC